

ФЕДЕРАЛЬНОЕ ГОСУДАРСТВЕННОЕ БЮДЖЕТНОЕ НАУЧНОЕ
УЧРЕЖДЕНИЕ
“ВСЕРОССИЙСКИЙ НАУЧНО-ИССЛЕДОВАТЕЛЬСКИЙ
ИНСТИТУТ КОНЕВОДСТВА”
(ФГБНУ “ВНИИ коневодства”)

ГОСУДАРСТВЕННАЯ
КНИГА ПЛЕМЕННЫХ
ЛОШАДЕЙ ТРАКЕНЕНСКОЙ
ПОРОДЫ
том VIII



Рязань -2015

УДК 636.143.082.21

Государственная книга племенных лошадей тракененской породы, том VIII. -
Издание ВНИИ коневодства, 2015 г. - 776 с.

Составители:

Гусева Г.Н., Дорофеева А.В., Шахова И.С.

Ответственный исполнитель:

Дорофеева Н.В.

Компьютерная верстка и техническая редакция:

Филитовой Е.Е., Рожновой Ю.А., Богдановой Н.Г.

Материалы для Госплемкниги в других странах готовили:

Малашко В.В. (Беларусь), ***Ясене Р.*** (Литва).

Фото из архива ВНИИ коневодства.

**Издано при поддержке
"Ассоциации тракененского коннозаводства России"
и КСК "Maxima Stables"
(Московская обл., Дмитровский р-н, д. Горки Сухаревские)**

© ФГБНУ "ВНИИ коневодства", 2015 г.

На первом форзаце - матки КФХ "Тракен"

*На втором форзаце - памятник Темпельхюттеру в "Тракенене"
(ныне пос. "Ясная Поляна")*

СОДЕРЖАНИЕ

Предисловие	4
Современное состояние поголовья.....	10
Сокращения, принятые в племенной книге	29
Список хозяйств	30
Жеребцы	37
I раздел	37
II раздел	95
III раздел	107
Жеребцы чистокровных верховой и арабской пород, используемые в племенной работе с траккененской породой	111
Фотографии жеребцов - производителей	120
Сведения о племенном использовании жеребцов, записанных в предыдущие тома госплемкниги	137
Кобылы	167
I раздел	167
II раздел	367
III раздел	425
Кобылы чистокровной верховой, арабской и англо - арабской пород, имевшие приплод от траккененских жеребцов.....	447
Сведения о плодовой деятельности кобыл, записанных в предыдущие тома	461
Фотографии племенных кобыл	685
Частные коневладельцы	709
Алфавитный указатель	711

ПРЕДИСЛОВИЕ

Тракененская порода получила своё название от конного завода «Тракенен», основанного в 1732 г. в Восточной Пруссии.

В СССР лошади тракененской породы поступили в 1945 г. из Тракененского конного завода и других заводов Восточной Пруссии. До 60-х гг. XX столетия их разводили только в конзаводе им. С.М. Кирова в Целинском районе Ростовской области. В 60-70-х гг. были основаны Старожиловский, Починковский, Рязанский в России, Нямунский в Литве, им.Л.М. Доватора в Белоруссии и «Вазалемма» в Эстонии. Начиная с 1966 г. порода была включена в план научных исследований ВНИИ коневодства. С 1974 по 1993 гг. было издано 5 томов Госплемкниги лошадей тракененской породы. Каждый том племенной книги состоял из 2-х разделов:

- **чистопородного**, включающего жеребцов и кобыл, предки которых записаны в Тракененский и Восточно-пруссский студбуки, а также их потомков, от чистокровных английских и арабских жеребцов;
- **нечистопородного**, куда входили лошади тракененского происхождения, имеющие кровь других полукровных пород (венгерской, бранденбургской, ганноверской, познаньской, мазурской и т.д.), недопустимых при чистопородном разведении породы.

В Госплемкнигах зарегистрированы все лошади тракененской породы, рождённые в хозяйствах стран, входивших в состав СССР до 1991 г.

С 1997 г. Российская Федерация, в лице Ассоциации тракененского коннозаводства, стала членом международного сообщества коневодов и любителей тракененской лошади и получила право таврить своих лошадей «двойным семиконечным рогом лося» с буквой «К», обозначающей альма-матер всех отечественных тракенов - конный завод им.С.М. Кирова.

В 2001 г. был издан 6 том Госплемкниги лошадей тракененской породы Российской Федерации, включавший молодняк 1989-1998 г.р. В этом томе была зарегистрирована часть лошадей, рождённых в хозяйствах Белоруссии, Литвы и Эстонии. Регистрация стала основанием для признания тракененских лошадей этих стран Тракененским Союзом Германии.

В связи с высокой стоимостью услуг по использованию немецкого тавра, к 2003 г. российские коннозаводчики отказались от таврения и на конференции АТК было принято решение об учреждении нового знака. Им стало тавро в виде латинской буквы «R», обрамлённой семиконечным

рогом лося. Данный знак запатентован АТК и ВНИИК и указывает на принадлежность лошади к тракененской племенной книге.

В 1996 г. решением Штуттгарской (Германия) комиссии к чистопородному разведению были допущены жеребцы и кобылы, имеющие не более 1/32 доли крови лошадей бранденбургской породы. Лошади, имеющие кровь лошадей ганноверской, венгерской, ахалтекинской, познаньской и других пород к чистопородному разведению допущены не были. В 1997 г. на конференции Ассоциации тракененского коннозаводства России (АТКР) принято решение вести регистрацию лошадей тракененской породы, в зависимости от чистоты происхождения по 3-м разделам:

I раздел (чистопородный) - регистрируются жеребцы и кобылы, предки которых записаны в Тракенинский или Восточно-прусский студбуки;

II раздел (чистопородный) - регистрируются жеребцы и кобылы, имеющие не более 1/32 бранденбургской крови (в 5 ряду родословной и ниже) и познаньской через Грешника. Номера таких кобыл и жеребцов имеют впереди «0».

III раздел - нечистопородные кобылы, имеющие кровность по ахалтекинской, будённовской, познаньской (не через Грешника), донской, венгерской, ганноверской, орлово-ростопчинской и других пород. Номера кобыл этого раздела начинаются с двух нулей.

Все разделы имеют свою нумерацию. Последний номер указывает на количество жеребцов или маток, записанных в племкнигу с момента её основания.

Клички жеребцов и кобыл расположены в алфавитном порядке. По каждой лошади, приводятся следующие сведения (в порядке расположения): номер по ГПК, кличка, заводское тавро, (в третьем разделе указывается кровность по другим породам), масть, дата и год рождения, место рождения, запись в предыдущий том ГПК, промеры, бонитировка, год бонитировки.

В сетке (у жеребцов) приведены данные о происхождении до третьего ряда предков включительно, сведения о работоспособности в спорте, на ипподроме или на испытаниях молодняка. У жеребцов последовательно указаны; год случки, количество покрытых маток, количество зажеребевших и количество полученного приплода; для кобыл: год и дата рождения жеребенка, масть, пол, номер по ГПК, если приплод записан в данный том, и кличка, а также номер по ГПК и кличка отца с указанием тавра и дата случки.

В приложении к книге жеребцов даны сведения о чистокровных верховых, арабских и англо-арабских жеребцах, используемых в племенной работе с тракененской породой.

УСЛОВИЯ ЗАПИСИ ЖЕРЕБЦОВ И КОБЫЛ

В соответствующий раздел Госплемкниги могут быть записаны зарегистрированные в Госплемкниге жеребцы, родители которых также записаны в Госплемкнигу или дополнения к ней.

В Госплемкнигу записывают жеребцов и кобыл в возрасте 3-х лет и старше.

Для записи жеребцов и кобыл, используемых в разведении, необходимо соблюдение следующих требований:

заявление владельца на запись жеребца или кобылы со всеми необходимыми сведениями, предусмотренными этой формой. По согласованию с ВНИИ коневодства вся необходимая информация может быть представлена на электронных носителях в соответствии с программными средствами указанного института;

родители подаваемых на запись жеребцов и кобыл должны быть зарегистрированы в отечественной или зарубежных Госплемкнигах лошадей тракененской породы, признанных Тракененским Союзом;

достоверность их происхождения должна быть подтверждена лабораторией иммуногенетики, являющейся членом Международного общества по изучению генетики животных (ISAC).

Записываемые в Госплемкнигу жеребцы и кобылы должны отвечать минимальным требованиям по основным селекционируемым признакам - происхождению, типу, экстерьеру, промерам и работоспособности. Минимальные требования определены инструкцией бонитировки (не ниже I класса) и селекционной программой племенной работы на соответствующий период.

Жеребец и кобыла могут быть исключены из Госплемкниги, если допущена доказанная случайная ошибка или умышленная фальсификация происхождения, подтвержденная лабораторией иммуногенетического контроля.

УСЛОВИЯ РЕГИСТРАЦИИ ПРИПЛОДА

Приплод регистрируют под кобылами, записанными в настоящий и предыдущие тома. Для регистрации приплода в Госплемкниге лошадей тракененской породы необходимо соблюдение следующих требований:

заявление владельца на регистрацию приплода со всеми необходимыми сведениями, предусмотренными формой;

жеребец-производитель и кобыла, от которых получен приплод, должны быть записаны в Госплемкнигу и иметь номера;

достоверность происхождения приплода должна быть подтверждена лабораторией иммуногенетики, являющейся членом Международного общества по изучению генетики животных (ISAC). Владелец обязан до отъема взять пробы крови у приплода и доставить их в лабораторию иммуногенетики для идентификации происхождения.

В 7-м томе Госплемкниги зарегистрирован приплод до 2003 г. рождения включительно.

ТАВРЕНИЕ

Тавро - одно из оснований при идентификации тракененской лошади. Таврение молодняка осуществляется в соответствии с «Положением о таврении» до отъема от матери.

Идентификационный номер ставят жеребенку методом холодного таврения с левой стороны в области холки: верхние цифры соответствуют его технологическому (инвентарному) номеру, нижние - году его рождения. Впереди или в конце, в блоке с этими цифрами, размещают изображение зарегистрированного товарного знака хозяйства. Товарный знак хозяйства и место положения его на лошади согласовывается с Госплемкнигой и АТКР.

Тавро Госплемкниги и Ассоциации Тракененского коннозаводства России ставят:

на правом бедре в средней части горизонтальной линии, проведённой от колена (методом холодного таврения);

на левом бедре (на правах дочерней организации Тракененского Союза Германии) по заявлению владельца - члена АТКР методом горячего таврения может быть поставлено тавро Тракененского Союза - двойной рог лося с принятым для России символом. По факту таврения лошади товарным знаком Госплемкниги и АТКР составляется акт и в паспорт лошади вносится соответствующая запись

ИДЕНТИФИКАЦИЯ ЛОШАДЕЙ И ВЫДАЧА ДОКУМЕНТОВ

Официальные документы установленного образца, идентифицирующие лошадь тракененской породы - паспорт, сертификат и

выписку из Госплемкниги выдает ВНИИ коневодства в соответствии с международными требованиями.

Паспорт племенной траккененской лошади, подтверждающий ее происхождение, выдают владельцу после регистрации приплода на русском, в случае продажи лошади за границу, на немецком языке в экспортном варианте.

Паспорт может служить основанием для занесения лошади в соответствующий раздел Госплемкниги.

В случае смены владельца паспорт должен быть доставлен во ВНИИ коневодства для регистрации смены владельца на основании соответствующего документа.

При утере паспорта, владелец лошади подает в ВНИИ коневодства заявление, заверенное нотариусом. Копию паспорта выдают однократно с соответствующими ссылками при его регистрации.

ВНИИ коневодства является единственной организацией на территории Российской Федерации, имеющей право выдачи паспорта, сертификата международных образцов, удостоверяющих идентификацию лошади и ее запись в Госплемкнигу.

Сертификат представляется в таможенные органы вместе с другими документами, необходимыми для таможенных целей и требований страны импортера.

Выписку из племенной книги выдают на русском или немецком языках до 6 ряда предков включительно, удостоверяют печатью Госплемкниги и подписью главного регистратора.

При импорте лошади ее владелец должен иметь паспорт и сертификат, заверенный печатью уполномоченных органов (обычно студбука) страны - экспортера. Сертификат экспортируемой лошади содержит все сведения, идентифицирующие лошадь и служит основанием для регистрации траккененской лошади в Госплемкниге импортирующей страны.

Сертификаты и копии паспортов на импортированных лошадей хранятся в картотеке ВНИИ коневодства.

При регистрации в Госплемкниге импортированной лошади присваивается номер, который ставится перед кличкой. Номер, присвоенный страной-экспортером, следует после клички с указанием названия страны в соответствии с принятыми у нас в стране и в международной практике сокращениями.

Регистрация, запись лошадей в Госплемкнигу и выдача племенной документации производится на платной основе.

ВНИИ коневодства имеет право, по взаимной договоренности

сторон, на регистрацию и выдачу племенных документов на лошадей тракененской породы, принадлежащих другим государствам. Дополнения и изменения в записях.

Владельцы лошадей обязаны сообщать во ВНИИ коневодства сведения о результатах испытания работоспособности, достижениях тракененских лошадей в спорте, дате и причине выбытия лошади. При продаже - сообщать куда, кому и когда она продана;

Изменения в Госплемкнигу могут быть внесены, если они обоснованы и доказаны. На каждую ошибку или изменение в Госплемкниге делают соответствующую сноску.

КЛИЧКА ЛОШАДИ

Кличка приплода начинается с первой буквы клички матери; желательно, чтобы начальная буква имени отца встречалась в середине клички приплода.

ВНИИ коневодства утверждает кличку и в случае нарушения правил присвоения кличек извещает об этом владельца.

Запрещается использовать клички:

- выдающихся жеребцов-производителей и маток, родоначальников линий и семейств;
- произношение и написание которых близко к уже имеющимся;
- фамилии и имена людей без их согласия;
- содержащие более 18 знаков.
- противоречащие принципам гуманности и морали.

Клички жеребцам, кобылам и их приплоду присваивают в именительном падеже.

В случае нарушений требований положений Госплемкниги, владельцу может быть отказано в регистрации лошадей и выдаче племенных документов. Госплемкнига не разрешает финансовых и других спорных взаимоотношений между владельцами лошадей.

СОВРЕМЕННОЕ СОСТОЯНИЕ ПОГОЛОВЬЯ

В 1991 г., с момента распада Советского Союза лошади тракененской породы оказались в разных государствах. Возникли проблемы с обменом и покупкой жеребцов и маток. Большие группы тракененских лошадей, ведущих своё происхождение из Кировского к/з и Польши стали развиваться изолированно друг от друга. В Латвии тракененские лошади быстро исчезли в процессе метизации с европейскими породами; то же могло случиться в Эстонии, но там они сохранились благодаря крупному генофондному хозяйству - к/з "Хеймтали". В Литве тракененских лошадей разводят в чистоте в Нямунском к/з и частных хозяйствах. В Беларуси тракены находились под надёжной защитой государства, поэтому в к/з Л.М. Доватора, с 1992 по 2013 гг. количество маток увеличилось с 60 до 100 голов.

Схема 1. Изменения численности тракененских маток в РФ с 1992 по 2013 гг.

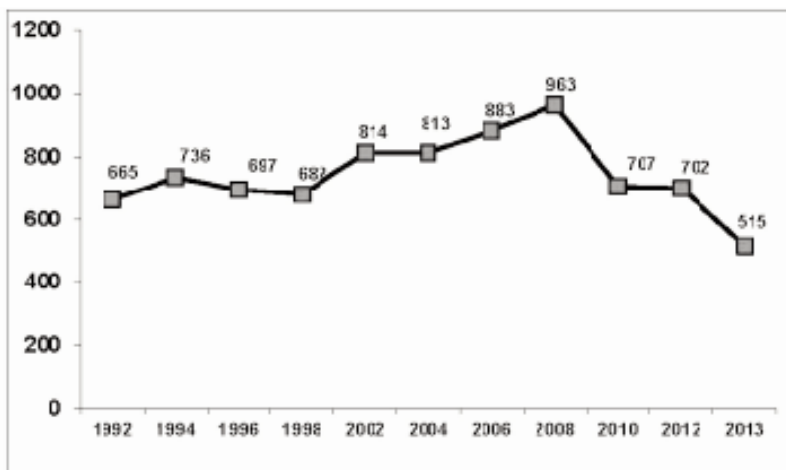

В России в период 1992-2000 гг. поголовье маток оставалось примерно на уровне 700 голов (схема 1). Однако, с 2000 г. количество маток стало постепенно увеличиваться, и к 2008 г. достигло 963 голов. Такой рост поголовья был обусловлен ростом числа конно-спортивных клубов. Однако, после экономического кризиса 2008 г., маточное поголовье стало сокращаться и к 2013 г. насчитывало всего 515 кобыл.

Как видно из схемы 2, сокращение поголовья, не отразилось на соотношении линий в маточном составе породы. По-прежнему около 50 % кобыл восходят к тракененским, 30 % к чистокровным верховым и 15 % - к арабским производителям.

Схема 2. Соотношение тракненских, чистокровных и арабских линий в структуре маточного состава породы, %

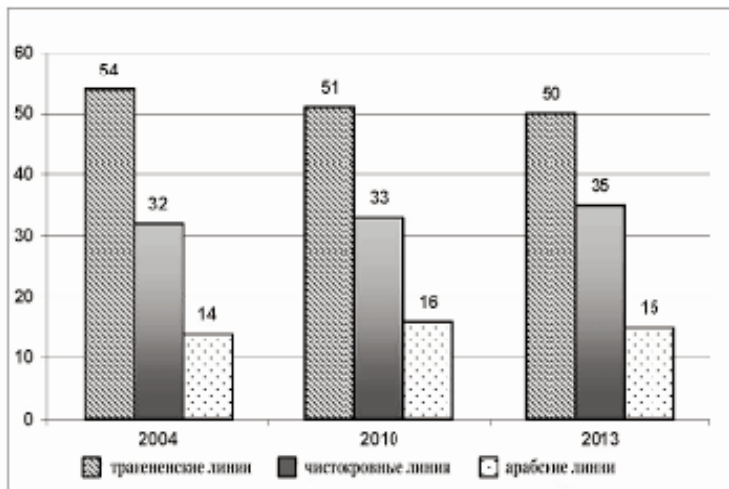

В 2004 г. среди тракненских линий некоторое преимущество (схема 3) было у кобыл линии Пильгера - 216 голов (27 %). Маток линии Пифагора было почти на 100 голов меньше - 129 (16 %). Линия арабского Прибоя ох занимала 3 место - 103 головы (13 %). К 2013 г. соотношение кобыл линий Пильгера и Пифагора практически сравнялось и составило 17-19 % (93-94 головы).

Схема 3. Распределение маточного состава породы по линиям, % (число маток в 2004 г. - 813, в 2010 г. - 707, в 2013 - 515 голов)

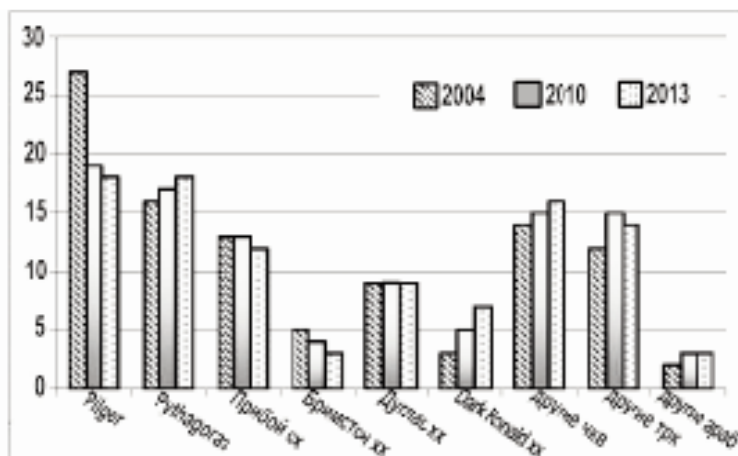

Останавливаясь на линиях тракененской породы, следует отметить, что к линии Астора и Арада восходят по 1 кобыле. За период с 2010 г. до 2013 сократилось количество кобыл линии Эйфеля с 43 до 34 голов после выбраковки дочерей Верстового из Кировского к/з. Также сократилось количество кобыл линии Хиртензанга с 21 до 13 голов, а вот почти уже утраченная линия Хипериона насчитывала в 2013 г. 11 маток против 3-х в 2010 г. Линии Купферхаммера и Канкара традиционно развиваются в Белоруссии, а в России насчитывают по 2 кобылы.

Из чистокровных линий к 2013 в лидерах остаются Дуглас - 47, Дарк Рональд - 34, Ферро - 20, Бримстон - 17 голов. Но если доля кобыл линии Бримстона хх постепенно сокращается из-за выбытия дочерей Эрота хх и Тезиса, то линия Дугласа хх пополняется новыми кобылами. В целом, количество чистокровных линий, к которым относятся кобылы довольно многообразно. К линиям Прэнс Роза хх, Гейнсборо хх, Хипериона хх, Назруллы хх восходят от 5 до 15 кобыл; к линиям Блэндфорда хх, Файр Триала хх, Массина хх, Рибо хх, Тедди хх, Турбильона и др. - от 1 до 5 маток.

Среди арабских линий бесспорное лидерство занимает Прибой ох. В некоторых хозяйствах время от времени используются арабские жеребцы других линий, но с ними повторить в селекции успех Померанца ох не получается. Несмотря на большой процент представителей линии Прибоя ох в породе (14-16 %), число кобыл этой линии с 2004 по 2013 гг. сократилось со 103 до 64 голов.

Схема 4. Распределение маточного состава породы по семействам, % (число маток в 2004 г. - 804, в 2013 - 515 голов)

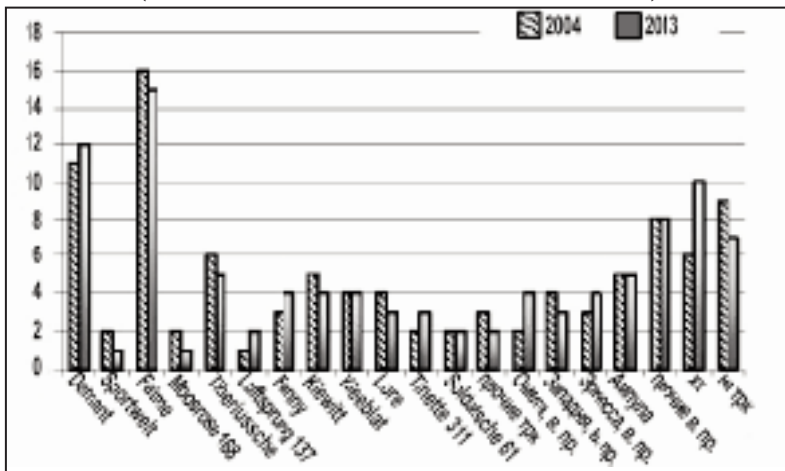

Таким образом, 50 % маток современного состава породы принадлежит всего к трём линиям: Пильгера, Пифагораза и Прибоя, что сужает гене-

тическое разнообразие и в дальнейшем ведёт к нарастанию родственных спариваний.

Почти такая же картина наблюдается при распределении маток по семействам. Резкое уменьшение поголовья привело к потере целого ряда заводских гнёзд, и, как следствие, к сокращению численности гнездовых маток. Из схемы 4 следует, что в 2013 г. 27 % кобыл приходилось на семейства Демант -62 и Фатьме - 77 голов. Семейства Клеоблатт, Фанни, Зольдатше, Киевитт, Эрнессы, Омеги, Лоре, Тинетте, Западни и Люфтшпрунг имеют от 9 до 22 маток (2-4 %). В семействах Тибериусше и Ампулы - 26 кобыл (5 %). В породе складывается критическая ситуация. Сокращение маточного поголовья и использование гнездовых кобыл для получения метисов, приведёт к потере ценнейших тракененских семейств.

ПЕРЕРАСПРЕДЕЛЕНИЕ МАТОЧНОГО ПОГОЛОВЬЯ.

В советское время основными репродукторами по производству племенных и спортивных лошадей разных пород были конные заводы, а также такие колхозы, совхозы, птицефабрики, при которых создавали племенные конефермы. После приватизации все конные заводы стали частной собственностью их директоров или инвесторов. Поэтому в настоящее время всех коннозаводчиков можно назвать частными владельцами.

Схема 5. Изменение поголовья маток с учетом размеров хозяйств.
(число маток в 2004 г. - 813, в 2010 г. - 707, в 2013 - 515 голов)

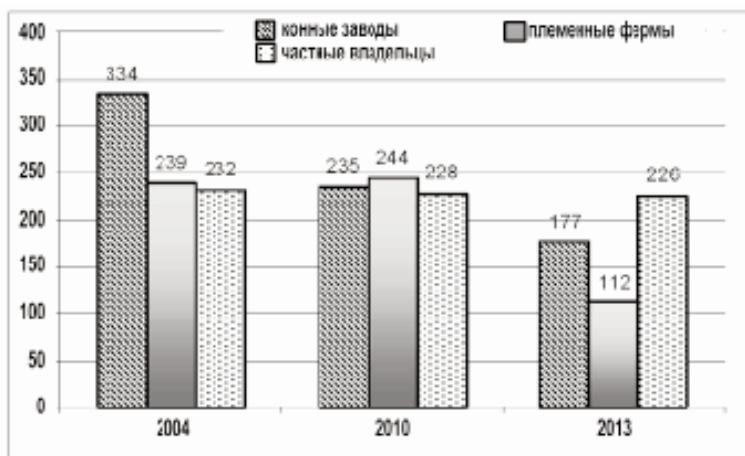

В схеме 5 приведены данные о динамике маточного поголовья крупных (более 20 голов), средних (более 10 голов) и мелких хозяйств (менее 10 голов). В 2004 г. в конных заводах было сосредоточено около 41 %

(334 головы) от маточного состава, остальное поголовье почти поровну (30 % и 29 %) распределялось между племенными фермами и частными владельцами. Всего через 6 лет ситуация изменилась кардинальным образом за счёт сокращения поголовья в конных заводах до 235 голов (33 %). Поголовье на племенных фермах и у частных владельцев почти не изменилось и составило 32-35 %.

Экономический кризис ударил не только по крупным хозяйствам, но и по племенным фермам, сократившим своё поголовье вдвое. И так, в 2013 г. доля маточного поголовья крупных хозяйств составила 34 % (177 голов), племенных ферм 22 % (112 голов) и частных владельцев - 44 % (226 голов). При этом общее количество маток тракененской породы с 2004 до 2013 г. сократилось на 300 голов. В 2014 г. поголовье продолжало сокращаться.

Схема 6. Распределение кобыл по линиям в зависимости от размеров хозяйств в 2013 г. (n=515 голов).

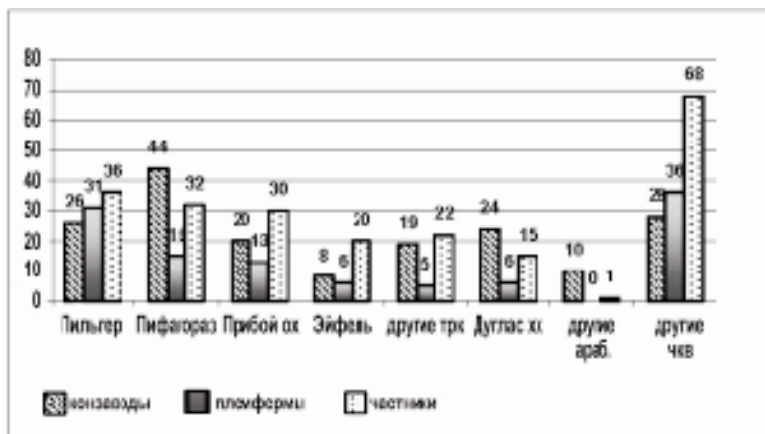

При расформировании крупных племенных хозяйств, поголовье разошлось по племенным фермам и частным владельцам. Как видно из схемы 6 в крупных хозяйствах преобладают матки линии Пифагораза, о основном за счёт дочерей Затора и Заалькёнига в ООО "Олимп Кубани" и ООО "Дейрра". Племенные уступают как крупным хозяйствам, так и частным владельцам по численности кобыл всех линий, в связи с сокращением численности поголовья на племенных фермах с 244 голов в 2010 г. до 112 в 2013 г. (схема 5).

В схеме 7 приведены данные о кобылах из старо-тракененских семейств, находящихся в крупных хозяйствах, на племенных фермах и у частных владельцев по состоянию на 2013 г.

Больше всего маток семейства Фатьме находится у частных вла-

дельцев - 41 голова, что вдвое превышает численность кобыл этого семейства на племенных фермах (21 голова) и втрое - на конных заводах (12 голов). Почти равное число кобыл семейства Демант у частных (22 гол.) и в конных заводах (26 голов).

Схема 7. Распределение кобыл из тракненских семейств в зависимости от размеров хозяйств (n=274 головы).

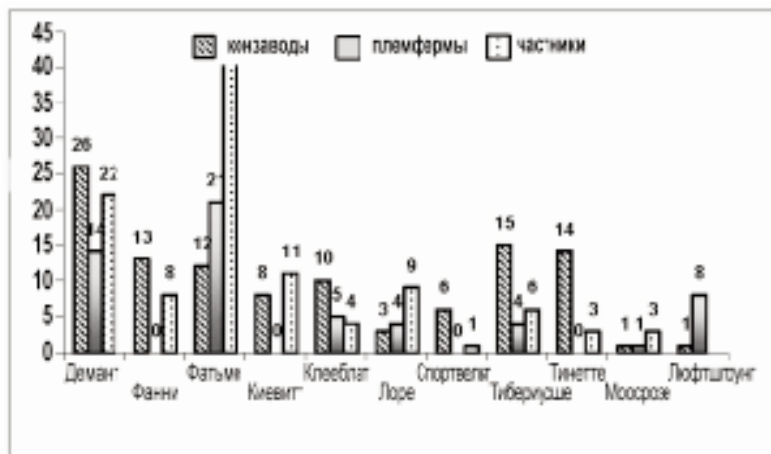

Обращает на себя внимание тот факт, что у частных владельцев сосредоточены кобылы почти всех имеющихся в породе семейств, также как и линий, в отличие от племенных ферм. С одной стороны это хорошо и гарантирует сохранение семейств, но только при условии, что кобыла, во-первых, используется в случке, во-вторых, в случке с тракненским жеребцом. Ведь частный владелец, как правило, не имеет в наличии жеребца-производителя. С другой стороны, поголовье племенной фермы, обычно сформированное из потомков 1-2 кобыл, имеет немного возможностей для селекционного маневра. А как мы видим из схемы 7, на племенных фермах России нет кобыл семейств Фанни, Киевиг и Спортвелг. Число кобыл семейств Тибериуше, Лоре, Моосрозе, Клеблатт стремится к нулю.

Племфермы, как наиболее мобильные хозяйства, как правило, имеющие свою кормовую базу и собственных производителей не должны замыкаться "в себе". Только обмен генотипами между хозяйствами, возможность "подсмотреть в карты коллег" на испытаниях молодняка и спортивных состязаниях могут помочь в деле дальнейшего совершенствования тракненской породы.

Небольшие хозяйства с поголовьем в 10-15 маток по сути могли бы стать эффективными хранителями породы, но именно они в условиях экономических трудностей оказались под угрозой расформирования.

Хозяйства, с числом маток более 20 голов.

В Кировском конном заводе численность маток сократилась с 220 голов в 1992 г. до 150 в 1999 г., затем увеличилась до 190 голов в 2008 г., после чего стала стремительно уменьшаться, и к 2013 г. в составе завода было всего 84 кобылы (схема 8). В 2014 г. число маток сократилось до 45 голов, из которых только 6 использовались в чистопородном разведении, а остальные пошли под метизацию с немецкими производителями.

Схема 8. Изменение численности тракененских маток в Кировском к/з, голов (1992-2013 гг.)

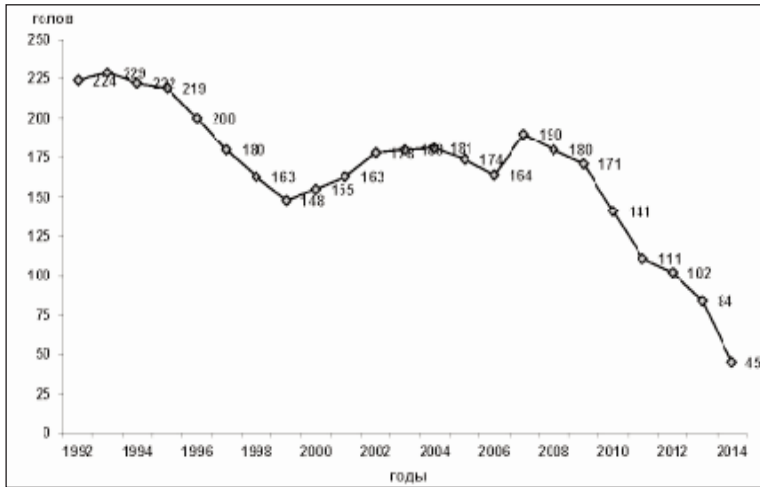

Средние промеры кобыл в Кировском к/з: 168-191-21 см; кровность по чистокровной верховой породе составляет 28,3 %, по арабской - 15,6 %. В маточном составе 15 кобыл относятся к линии Дугласа хх, среди них 11 дочерей Заслона от Сезама хх и по 2 дочери Кагора хх и Форты от Фазона хх. Второй по численности является линия Пильгера - 11 голов (7 дочерей Буга от Блеска, 3 - Херсона от Эола, 1 - Эвена от Эгоиста). Линия Пифагораса насчитывает 5 кобыл, в т.ч. 4 дочери Тельца от Эспадрона.

Наибольшее распространение в заводе получило семейство Демант - 11 голов, в том числе 6 - через Овацию. На 2-м месте по численности семейства Западни и Клеблатт (через Отметку) - по 5 голов. Семейство Фанни через Прихоть насчитывает 4 кобылы. В семействах Фатьме и Киевитт по 2 кобылы 1998-1999 г.р. В семействах Моосрозе, Люфтшпрунг, Спортвельг, Молодости осталось по одной матке. Очевидно, что данные семейства прекратят своё существование в этом хозяйстве. Однако, при избранной Кировским конным заводом пути на метизацию тракененских

маток с немецкими производителями, семейства теряют значение хранителей генетической информации породы.

В 2014 г. в заводе использовался только один тракененский жеребец - Вольфрам, рож.2004 г. (Телец - Вестница от Тарино), инбредный на Альманаха в степени IV-III. Этот жеребец сочетает карьеру производителя с выступлениями в конкуре класса "S". В последние годы успешно выступает в конкуре Орест от Тезиса. В выездке ещё недавно блистал Комплимент от Верстового.

В 2014 г. в чистопородном разведении участвовало 6 тракененских кобыл из 45. В дальнейшем планируется получать приплод от немецких тракененских производителей с помощью искусственного осеменения. Директор по коннозаводству - Черкезова М.В.

В к/з "**Олимп Кубани**" количество маток в 1992 г. составляло 20 голов. К 2002 г. оно увеличилось до 30 голов, к 2006 г. - до 50 голов, оставаясь на этом уровне вплоть до 2013 г. В 2014 г. маточного поголовья сократилось до 33 голов. Бессменный руководитель хозяйства Корнев И.И.

Средние промеры маток: 166-192-20,6 см. Почти половина кобыл (16 голов) относятся к линии Пифагораза через Затора от Тарино, Зевса от Запроса, Фархада от Фэда и Фэда от Эспадрона. К линии Дарк Рональда хх восходят 6, к Пильгера - 5 кобыл. К семейству Фанни принадлежит 7 маток, к Киевитт, Тинетте и Омеги - по 5, к Тибериусше - 3 матки.

В настоящее время здесь используются: Звёздный Дождь от Звонка (линия Эйфеля), Фархад от Фэда (линия Пифагораза), Ольгин от Гетмана хх (линия Массина), Хворост от Тезиса (линия Бримстона хх).

В современных экономических условиях возможно дальнейшее сокращение племенного состава.

В составе **Рязанского конного завода** к 2014 г. числилась 31 матка. Заводу пришлось пережить тяжёлые времена с середины 90-х до середины 2000-х гг., когда кобылы и жеребята голодали, но даже в тот самый сложный период они поступали в спорт. В этом хозяйстве продолжают заниматься разведением чистопородных тракененских лошадей. Начкон - Баранова Е.В.

Промеры маток: 162-188- 20,4 см. К линии арабского Прибоя относится 8 кобыл, в основном это потомки Граната от Тантала и его сыновей. Благодаря использованию Зорро от Рафаэля линии Хиртензанга в производящем составе завода находятся 6 его дочерей. К линии Пифагораза через Пикета от Тарино восходят 4, Пильгера - 3 матки. Хотя ещё 15 лет назад в заводе преобладали кобылы линии Пильгера - через Эола, Грэта и Вихря. К редкой в России линии Хипериона в заводе относятся три матки - дочери Огастена от Хапуна. Родословные кобыл насыщены именами Эола от Остряка, Орфея от Фазона хх, Рафаэля от Арахиса, Вихря от Хозяина и Граната от Тантала.

Маточное поголовье завода равномерно распределяется по семействам "Тибериусше - Пластинки" - 5, "Тибериусше - Хапуги" - 1, "Демант-Вести" - 5, "Фатьме-Гондель" - 6, "Ампулы" - 7 голов. Кроме перечисленных, 5 кобыл восходят к чистокровным верховым кобылам и 2 - к семейству "Лоре".

Наибольшие успехи лошади Рязанского к/з показывают в конкуре. Наиболее известен Парнас (Рафаэль - Полемика от Эола), использовавшийся в конных заводах "Кировский" и "Олимп Кубани". В последнее время успешно начал карьеру Хайзер (Зорро - Хэси от Эола).

В качестве жеребцов-производителей в последние годы используют Хлодвиг от Орфея, Мирант от Паха, Экспресс от Сабо. В конце 2014 г. над заводом нависла угроза банкротства и сокращения поголовья.

Из новых крупных хозяйств следует назвать **ООО "Дейпра"**, Курской области, созданное в 2007 г. и укомплектованное кобылами из конных заводов "Олимп Кубани" и "Кировского". Количество маток с 15 голов в 2007 г. выросло до 33 в 2012 г. Здесь долгое время используются тракененские жеребцы из Германии - Заалькёниг и Лафаетт, дочери которых уже поступили в саморемонт. Средние промеры маток: 165-191-20,5 см. Около 40 % кобыл относится к линии через Затора от Тарино и Заалькёнига.

В маточном составе представлены 8 тракененских семейств: по 4 головы восходят к Тибериусше и Тинетте, по 3 кобылы - к Демант, Клееблатт и Спортвельт.

Племенные фермы с количеством маток 10 и более голов

КФХ Гончаренко А.А. до 2007 г. называлось ООО "Дивное" и базировалось сначала в Московской обл., затем в ОПХ "Подвязье" Рязанской обл. В настоящее время маточный состав находится в Тульской обл.

В хозяйстве долгое время использовались жеребцы Оракул от Рафаэля и Вольф от Фахараджи. Однако, в маточный состав поступили только 2 дочери Оракула. В последнее время был получен приплод от Коломбо, сына Багмая хх и Вермонта от Оракула. В 2013 г. арендован Взлёт от Запроса. В основе производящего состава племфермы кобылы Рязанского конного завода. Состав линий довольно разнообразен: Дуглас хх, Массина хх, Прэнс Роз хх, Назрулла хх, Бримстон хх, Пильгер, Дарк Рональд хх и др. Среди 14 маток есть представительницы семейств Демант (2 гол.), Фатьме (2 гол.), Клееблат (1 гол.), Лоре (1 гол.), Ампулы (1 гол.), Омеги (3 гол.), Молодости (1 гол.) и Summer Trush хх (2 гол.). Кровность по чистокровной верховой породе 39 %, по арабской - 10,31 %. Средние промеры кобыл: 166 - 195 - 21,0 см. Молодняк не испытывается.

ЧХ Кудрявцева Ю.Л. расположено в Сычѣвском р-не Смоленской области. Первая ставка жеребят получена в 2005 г. от сына Драгуна - Гданьска. Маточный состав формировался в основном из племенного состава Рязанского к/з, поэтому в родословных часто встречается инбридинг на Эола от Остряка. Из 11 кобыл 4 относятся к линии Пильгера, остальные - к линиям Пифагораза, Прибоя ох и Дугласа хх. Кровность кобыл по чистокровной верховой породе составляет 32 %, по арабской - 9,7 %. Средние промеры кобыл: 163 - 189 - 20,5 см. В хозяйстве использовались Элвис от Вопросы, Мирап от Паха, Зорро от Рафаэля, Герц от Эола. С 2013 г. на случку арендован Ханх от Херсона, инбредный на Остряка в степени III-III. В селекции используются кобылы семейств "Фатьме-Ольхи", "Тибериуше-Пластинки", Зольдатше, Лоре, Ампулы.

Жеребцы хозяйства Мирап, Парадиз, Зорро, Маэстро использовались в РЦОПКСиК (Беларусь). В настоящее время Мирап работает в Рязанском к/з, там же получено несколько ставок от Экспресса, сына Сабо. Пожалуй, это единственный коннозаводчик который даёт своих жеребцов в другие хозяйства не только не боясь, что от них там получают хороших жеребят, но стремясь, чтобы от них было получено как можно больше приплода. Молодняк испытывается в возрасте 2-х лет.

Долгожителем среди тракенинских племенных ферм остаётся **КФХ "Тракен"** Курской области, которому в 2015 г. исполнится 30 лет. Бессменным зоотехником все эти годы является Соколова Н.В.

В 2014 г. в хозяйстве насчитывалось 14 кобыл. Длительное время в родословных кобыл преобладали жеребцы линии Пифагораза, в основном через Хомераса, которых молодому, формирующемуся хозяйству предоставлял Д. Обелянис, начкон Нямунского к/з. В настоящее время в хозяйстве 5 кобыл восходят к Дарк Рональду хх, по 2 - к Пильгеру и Ферро хх. Большое влияние на племсостав оказало использование Эгеюса от Вольтераса, по отцу восходящего к Рауфбольду хх, а по матери - к Хомерасу и инбредному на Привета в степени III-III. Матки, рождённые в хозяйстве имеют генетическое сходство с Хомерасом от 6,25 до 12,5 %.

Пять кобыл племсостава относятся к семейству Фатьме, при этом 3 кобылы относятся к ветви "Фатьме-Оперы" через Овацию от Веймараса, поступившую в утробе матери из Нямунского к/з и 2 - "Фатьме - Эолы" через Пенту от Подвига. Женские потомки Пенты ещё недавно составляли основу племфермы и в настоящее время в хозяйстве используются жеребцы, полученные от кобыл этого семейства: Паркер от Эгеюса и Прохор от Хемфриса, а значит генетическое сходство с Пентой будет сохраняться

дальше. Паркер дважды становился абсолютным чемпионом кёрунга в возрасте 2-х и 3-х лет, но в связи с болезнью, в спорте проявить себя не смог. В настоящее время хозяйство не предоставляет его для случки с частными владельцами, сохраняя монополию на его жеребят.

Две кобылы семейства Демант и 1 - Клеоблат, поступили из Кировского к/з, 3 кобылы редкого ныне семейства Зольдатше восходят к Фестивальной от Фокуса. Среди лошадей хозяйства победители испытаний и кёрунгов, однако в последнее время молодняк не испытывается.

Лошади, рождённые в КФХ "Тракен" успешно выступают в спорте. В 2014 г. Мистер Икс (Дарий), 2004 г. от Эгеуса под седлом И. Меркуловой вошёл в десятку лучших выездковых лошадей мира. В троеборье лучшие результаты у Перфекта (Корсас- Пента) - чемпиона РФ по группе Б (ССИ 2*) и вице-чемпиона РФ по группе А (ССИ 3*), выступавшего под седлом Е. Высоцкой, в 2014 г. арендованного на случку в Германию.

КФХ Тихомирова В.И. создано на базе тракененского отделения Злынского конного завода в 2004 г. Вместе с кобылами на племферму поступили Орск от Хоккея и Рэп от Резца хх. В 2006 г. получена первая ставка от Парнаса (Рафаэль-Полемика), закончившего в 2005 г. спортивную карьеру. С 2007 г. в качестве производителя использовался только чистокровный Готланд от Трипл Бака хх. Молодняк хозяйства не испытывался, но передавался в спорт в Смоленскую КСШ. Так в троеборье выступали Солист-2004 и Сапфир- 2006 от Сура хх.

После смерти Тихомирова В.И. в 2009 г. хозяйство возглавила его жена Тихомирова Л.Н. На 2011 г. в маточном составе числилось 14 кобыл: 5 линии Ферро хх через Фаха, 4 - линии Пильгера через Обряда, 4 - линии Прибоя ох через Орска и 1 дочь Сура хх линии Тедди хх. Средние промеры кобыл: 166 - 203 - 21,6 см. Кровность по чистокровной верховой породе - 23 %, по арабской - 7 %.

Только в этом хозяйстве имеются кобылы семейства Фатьме через починковскую Ханзу, дочь которой Хореография основала заводское семейство в Злынском к/з, перешедшее в КФХ Тихомирова В.И. В 2011 г. к нему относилось 7 кобыл. К Тибериусше через Хапугу восходили 2 кобылы, к Демант, Киевитт, Омеге и Премии - по 1 кобыле.

К сожалению, с 2012 г. сведения из хозяйства не поступали.

ФХ "Тракены Ополя" (Владимирская обл., г. Кольчугин) - молодое хозяйство, сформированное в 2010 г. Начкон Казачкова Е.А. Первые три ставки получены от Депутата (Эфир - Дрофа). В основе маточного состава племфермы кобылы из к/з им. С.М. Кирова и несколько маток из

КФХ "Тракен". Из 10 кобыл 4 восходят к Пильеру, остальные - к Прибою ох, Дугласу хх, Бримстону хх. Средние промеры кобыл: 164-192-20,6 см. Кровность по чистокровной верховой породе составляет 24 %, по арабской - 11 %. Несмотря на небольшое поголовье старотракененские семейства представлены достаточно широко: Демант, Фатьме-Эолы, Клееблат, Люфтшпрунг, Моосрозе, Тибериуше - Отрады, Западни и Эрнессы.

В 2013 г. получена первая ставка от Фиатаса, 2000 г.р. от Хораласа, рождённого в Нямунском к/з. Фиатас уникален тем, что V поколений его предков, как и он сам, выступали в конкуре класса "S". Молодняк племфермы испытывается в 3-х летнем возрасте.

КФХ Шашерина Н.Д. расположено в 70 км от Перми. Оно создано в 2008 г. на базе КСШ "Реприз", в которой с 2002 г. использовался тракененский Эйвон от Выпаса. К 2013 г. племсостав пополнился кобылами из ООО "Визави" и ПКЗ "Риссовхоз" им. А.И. Майстренко. Из 13 маток 5 восходят к Пильгеру, 3 - к Пилигриму, 2 - к Дарк Рональду хх и по 1 - к Прибою ох, Дугласу хх и Эйфелю. К старо-тракененским семействам Демант, Фатьме и Тибериуше принадлежат 5 кобыл, остальные относятся к восточно-пруссским семействам Хуриски, Молодости, Персоны, Эрнессы, Копии. В хозяйстве использовались такие жеребцы, как Верховод от Хоккея, Корвет от Калибра, Флипп от Фигуранта, Алекс хх от Арта хх. В 2014 г. на случку арендован Фаберже фон Зевс от Хлопка, по матери внук Гишюра от Пепла. Молодняк испытывается в 2-3-х летнем возрасте

В г. Железногорске, находится третье по величине тракененское хозяйство Курской области - **КСК "Эйфель"**. Оно организовано в начале 2000-х годов и называлось ООО "Железногорский комбикормовый завод". Первые матки поступили из Злынского к/з, затем были куплены молодые кобылы в КФХ "Тракен". Здесь использовался Эгеус от Вольтераса, Храбрец от Базальга хх, Эссон от Сигнатора хх и др. В маточном составе более половины маток относится к чистокровным линиям Дарк Рональда, Гейнсборо и Ферро. Здесь использовались жеребцы линии Эйфеля: Гектар от Эх-Ма и Безансон от Зевса. Был арендован Приход от Портаса, инбредный на Остряка и Пилигрима. В настоящее время широко используется сын Эгеуса - Эпиграм.

В маточном составе 4 кобылы семейства Фатьме (через Эолу и Гондель), 3 - Демант-Керении, 3 - Флоры хх, 2 - Купаги и 1 - Зарядки хх. Кровность кобыл по чистокровной верховой породе составляет 40 %, по арабской - 11,5 %. Средние промеры кобыл 166-196-20,6 см. Последние 2 года молодняк не испытывается.

Расформированные хозяйства

ПКФ "Антарес" в Тульской области (владелец В.А. Нагайцев) была создана в 1998 г., а к 2007 г. укомплектована 15 кобылами из к/з им. Л.М. Доватора. Через год количество кобыл возросло до 20 голов. Линейный состав маток был довольно разнообразным: 6 кобыл линии Пифагораза через Пилигрима, 3 - Канкара через Эфира, Астора, Блэндфорда хх, Ферро хх, Тедди хх, Прибою ох, Эйфеля и Пильгера. На племферме были представлены семейства Ёлки -5 голов, Герды и Демант - по 3 головы, а также Фатьме, Киевит, Клееблат и Зольдатше.

Первые жеребцы, поступили из к/з им. Л.М. Доватора: Садко от Драгуна, Десант от Сбора, Дихтар от Хорога. В 2007 г. из к/з "Веедерн" поступил жеребец Монс от Мрамора, давший 3 ставки молодняка. Три ставки молодняка были получены от Аквилона, сына Выходца. Вплоть до 2011 г. здесь насчитывалось 20 кобыл, но в 2012 г. хозяйство было расформировано из-за экономических трудностей и продолжающейся бескормицы. Матки разошлись по частным владельцам и выбыли из селекции.

В ЧХ Беленко А.Ю. в 2005 г. было 12 кобыл, в основном, рождённых в к/з "Кавказ". До 2007 г. хозяйство называлось ПФ "БКФ", затем к/з "Озёрный край". В разные годы были приобретены редкие и очень ценные по происхождению жеребцы: Зевс от Эх-Ма, Ханх от Херсона, Павич от Века, Мавр от Вихря 9, Прохвост от Хопра, Ахилл от Александрита хх, Фиксатор хх от Ижевска хх, Суздаль хх от Зигара хх, Айпара хх от Петрополиса хх и Апрель хх от Палеа хх. В 2011 г. количество кобыл увеличилось до 28 голов, после чего сведения из хозяйства перестали поступать.

В 2011 г. в числе 28 маток хозяйства преобладали кобылы линии Пильгера (7) и Эйфеля (5). Матки восходили к Пифагорузу, Кунферхаммеру, Астору, Канкара, Хипериону хх, Дарк Рональду хх, Назрулле хх, Дугласу хх и Прибою ох. На Украине были куплены кобылы чистокровной верховой породы линии Дарк Рональда хх, с целью производства чистокровных лошадей для использования в племработе.

К семейству Фатьме (через Ольху, Эолу, Гондель и Тахту) относилось 6 маток. Широко были представлены также семейства Киевитт (4 головы) и Зольдатше (3 головы). В маточный состав вошли кобылы из семейств Тибериуше, Лоре, Моосрозе, Демант, Тинетте, Спортвелт, Ампулы, Камеи. Кровность по чистокровной верховой породе составляла 30 %, по арабской - 8 %. Средние промеры кобыл: 162 - 184 - 20,1 см. Экономические трудности привели к бескормице и в 2014 г. поголовье хозяйства было распродано в разные регионы страны.

ООО "Визави" было создано в 2009 г., когда его владелец Колбёнев С.В. приобрёл племенную ферму "Зевс". В 2010 г. он довёл численность кобыл до 25, а в 2012 - до 34 голов. Кроме маток п/ф "Зевс" сюда поступали кобылы из племферм "Алабай", "Антарес" и частных владельцев. К Пильгеру восходило 11 кобыл, в основном дочери Хлопка от Холла и Херсона от Эола, выступавших в конкуре класса "S". К Пифагоразу восходило 7 кобыл, в том числе 2 дочери Гишюра от Пепла, которого начкон п/ф "Зевс" Бирюкова О.П. арендовала на Украине в 1999 г. В производящий состав вошли также кобылы линии Эйфеля, Прибоя ох, Ферро хх, Дарк Рональда хх, Хиртензанга и Купферхаммера. Основная часть кобыл относилась к семействам Демант и Фатьме - по 7 голов, остальные представляли семейства Фанни, Клееблат, Лоре, Ампулы, Западни, Эрнессы и других. В случке использовались Харольд от Запроса, Сбор от Бэка хх, Хадас от Выстрела, Фантастик от Корсаса, Голкипер от Капрала и Галон от Обмана. В Польше был куплен Паваротти от Роспыта хх, сына Приза хх от Рауфбольда хх. Паваротти успел дать две ставки приплода в ООО "Визави" и в Кировском к/з.

В хозяйстве была сделана попытка по организации трендепо молодых лошадей, но из-за отсутствия квалифицированных тренеров и берейторов она не имела успеха.

Собрав уникальную коллекцию кобыл и жеребцов, находящуюся в непосредственной близости от Москвы, владелец в 2013-2014 гг. был вынужден распродать поголовье, часть из которого поступила на племенные фермы страны.

Хозяйство **ЗАО ПЗ "Колос"** (Краснодарский край, ст. Ленинградская) возникло как племферма колхоза им. С.М. Кирова в 1993 г. и просуществовало с этим названием до 2011 г., когда было переименовано в ООО "Агро-Мир", которое, в свою очередь, было распродано в 2014 г. Всё это время начконом хозяйства оставался Фомин В.А.

Формирование племфермы колхоза им. С.М. Кирова началось в 1983 г. с нескольких кировских кобыл и жеребцов - Мрамора от Острияка и Стрепета от Тополя ох. В 1992 г. хозяйство имело 25 маток, в 2004 г. - 33, затем началось сокращение поголовья.

Большое количество потомков было получено от 3-х жеребцов: Газавата хх от Газолина хх (47 голов), Керамика хх от Майкопа хх (29 голов) и Боприта сына Блеска (26 голов).

В 2004 г. из 33 кобыл 13 отнесены к линии Пильгера, в основном дочери Боприта и его сына - Эрбита. К Массино хх через Газавата хх восхо-

дило 5 и к Файр Триалу хх через Керамика хх - 6 маток. По 1-2 кобылы восходили к Дампфроссу, Пифагоразу, Эйфелю, Прибою ох.

Наиболее широко было представлено семейство Люфтшпрунг - 8 голов. К Фатьме (через Тахту) восходило 5 голов, к Клееблат -6, к Лоре - 2, к Моосрозе -3, к Западне - 4, к Эрнессе - 3 и Акелей - 2.

Кровность по чистокровной верховой породе составляла 33,2 %, по арабской - 14 %. Промеры маток: 160 - 183 - 20,3 см.

В 2001 г. Альмази на коне Куиксотт Паваротти (Пест, гн.1990 от Призыва и Энергичной от Пепла) стала чемпионкой Франции по выездке и выступала в финале Кубка мира. Кроме него из этого хозяйства хорошо показали себя в спорте Костёр-1993 от Керамика хх и Остроты от Топкого и его брат по матери - Софист-1991 от арабского Стрепета, проданный в Грецию как конкурная лошадь. Туда же была продана Корсика-1994 от Керамика хх и Отметки от Эспадрона, выступавшая в конкурных классах "S" под седлом С. Широкого.

В 2007 г. у Лобовой М.Ю. был куплен жеребец Гранит от Топота, линии Пифагоразы, выступавший в конкурных классах "S" под седлом А. Ахметшина. От Гранита вплоть до 2013 г. было получено 20 жеребят. Кроме него здесь использовались сыновья Керамика хх - Будимир и Хоккеист, потомки Боприта - Обелиск и Сэр.

К 2011 г. число маток сократилось до 14 голов, но в 2012 г., уже в ООО "Агро-Мир" оно возросло до 18, в 2013 снова снизилось до 13, после чего кобылы были распроданы.

Часть маточного поголовья ещё в 2008 г. была продана в ООО "Ермак", Самарской обл., но используется там в случке с ганноверскими жеребцами.

ООО "Фридлан-Тракенен" было задумано Хаиповым К.Г. как некий форпост тракененской породы в Калининградской области. Предполагалось, что туда поступят лучшие лошади, чтобы не допустить их продажи за границу и для сохранения генофонда. Зоотехником был приглашен А.Е. Козятинский.

Первая ставка молодняка была получена в 2000 г., тогда хозяйство имело название НОУ "Спортивный центр". Кобылы были куплены в к/з им. Л.М. Доватора и у частных владельцев. В Нямуномском к/з были арендованы жеребьи кобылы уникального происхождения, в том числе дочери Привета и Хомераса от Пилигрима, Форпоста от Фараона хх и Электронаса от Грэта. Несколько кобыл было куплено на Украине, в том числе исчезающего семейства Гризельдиз (Теберда от Бора). Одновременно были куплены и арендованы жеребцы: Фэд от Эспадрона (класс "S" в троеборье),

Фэбо от Эмираса, Сабо от Сингапура хх, Огонь от Грэта, Запад от Проспекта, Фактор от Фокуса, Эквус от Верстового, Полигон от Гепатита хх (до этого использовавшийся на будённовских кобылах в к/з им. Первой Конной армии). С Украины поступил Тростник от Тротила, линии Хипериона, инбредный на Термита в степени III-III и, давший, к сожалению, только одну ставку молодняка. В Чехии была закуплена сперма траккенского Гуинома, восходящего к Гвидо от Пифагораза.

В 2003 г. хозяйство было переименовано в **ООО "Фридланд Тракенен"**. Количество маток достигло максимума и составило 38 голов. Наиболее широко были представлены классические траккенские линии: Пильгера - 10 и Пифагораза - 9 голов. Кроме того, 6 кобыл восходило к Прибою ох, 3 - к Бримстону хх, по 1-2 к Купферхаммеру, Хипериону, Канкара, Дарк Рональду хх и Тедди хх.

Структура маточного табуна также была довольно разнородна: 6 кобыл восходили к Фатьме (через Эх-Хвою, Пагубу, Тахту и Эолу), 6 - к Эрнессе (кобылы из Нямунского к/з), по 4 - к Зольдатше и Киевитт. Кроме того, были представлены семейства Гризельдис, Моосрозе, Люфтшпрунг, Демант, Хуриски, Спортвелт, Ёлки, Оморики хх и Персоны. Матки были консолидированы. Кровность по чистокровной верховой породе составляла 20 %, по арабской - 16 %. Средние промеры кобыл: 164 - 194 - 20,9 см. Таким образом, в короткий срок в хозяйстве были собраны лучшие представительницы породы из России, Литвы, Белоруссии и Украины, которые использовались в случке с не менее ценными жеребцами "уходящей эпохи" тракенов из Кировского к/з и Тракенена.

В 2008 г. маточный состав сократился до 29 кобыл, а предприятие получило новое название ООО "Русский Тракенен". К тому времени старые жеребцы уже выбыли и им на смену пришли их сыновья: Вольфсберг от Фэда, Энрико от Огня, Тристан от Тростника и другие. Уже к 2009 г. число маток сократилось до 17 голов, а в 2010 г. хозяйство было переименовано в **КФХ "Хайпов Г.К."** и в 2011 г. распродано. Небольшое число кобыл осталось у частных владельцев в Калининградской области, но основная масса лошадей была продана в массовый спорт, прокат и просто выбракована. Остаётся надеяться, что усилия коннозаводчиков не пропадут зря и через несколько лет, потомки Тростника, Привета, Фэда и Полигона вернутся в селекцию и оставят свой след в породе.

ТРАКЕНЫ В БЕЛАРУСИ

В состав Белорусского **Республиканского центра олимпийской подготовки по конному спорту и коннозаводству**, сокращённо РЦОПКС и К, вошёл конный завод им. Л.М. Доватора. На начало 2014 г. в племсоставе

завода числилось 104 тракенинских кобыл, в том числе 10 кобылок 2009 г.р. и 15 саморемонтных кобылок 2010 г.р.

Наибольшее число кобыл восходило к Пильгеру - 31 голова, но если ещё несколько лет назад это были потомки Ореола от Эскадрона, то в сей-час в этой группе только 8 дочерей Хитона, остальные матки восходят к Пильгеру - через Фэбо (9 гол.), Хирамаса (6 гол.), Хэмптона (2 гол.) и Экватора (6 гол.). Ограничение использования потомков Ореола вызвано автоматическими инбридингами на этого производителя, имя которого часто встречается в родословных кобыл.

Второй по численности остаётся линия Пифагораза - 26 голов, из них 18 голов потомки Галопа от Помпея и 5 - Гвидо через Плутарха и его сына Капрала. За последние годы значительно увеличилось число кобыл линии Купферхаммера - до 19 голов, благодаря использованию Хардинга, Стиха и Аквилона. Продолжается работа и с линией Канкара. В маточном составе завода насчитывается 12 кобыл, восходящих к этому производителю. Линия Прибоя ох через Пакета представлена, к сожалению, всего 6 кобылами - от Вопросы, Вазгена и Элвиса. На долю чистокровных линий приходится всего 8 голов, в том числе 3 - Дугласа хх, 2 - Дарк Рональда хх, 2 - Блэндфорда хх и 1 - Тедди хх.

На долю тракенинских семейств приходится 41 % маток (43 гол.), восточно-прусских - 49 % (51 гол.) и чистокровных верховых 10 % (10 гол.). Наиболее распространённым является тракенинское семейство Киевитт, насчитывающее 22 кобылы. В заводе есть также кобылы из семейств: Демант - 8, Ёлки - 6, Клеблат - 4, Люфтшпрунг - 2 и Зольдатше - 1 голова.

Среди восточно-прусских семейств лидирует Диоптрия от Профиля ох - 17 голов. Сохранились также семейства кобыл, использовавшихся при создании завода: Персоны - 11, Эрнессы - 8, Летописи - 5, Степолы - 5, Герды - 4 и Копии - 1 голова.

Средние промеры кобыл: 165 - 195 - 21 см. Большая часть кобыл, поступающих в саморемонт оценены по двигательным и прыжковым качествам. В современном производящем составе по двигательным качествам оценены 92 % кобыл, средний результат - 8,87 баллов, по прыжковым - 8,42 балла. Уникальность поголовья завода в том, что отбор по спортивным качествам осуществляется здесь с 80-х годов XX века, то есть и матки и жеребцы в нескольких поколениях представляют собой лучших представителей породы.

Тракенинские лошади, рождённые в Беларуси востребованы во всех видах конного спорта. В последнее время в выездке наиболее известен Проблеск, 1990 г.р. (Бэк хх – Пироль) - участник Олимпиады в Сиднее под седлом И. Лис. Г. Клеттенберг выступал в конкурсах класса "S" за Эстонию на Палладиуме -1989 от Драгуна. На чемпионате Европы в 2013 г. по трое-

борью под седлом В. Пойто за Республику Беларусь выступал тракненский Дервиш-2006 (Вопрос – Десятка). В этом жеребце, как производителе заинтересован Тракненский Союз Германии.

В последние годы начкон завода В.В. Малашко привлёк в селекцию ряд ценных производителей, в том числе:

- **Мирана от Паха**, линии Пифагораза, инбредного на Эпиграфа от Эйфеля в степени III-IV и имеющего в родословной чемпиона СССР по конкуре и троеборью Погремка хх от Гаера хх линии Дарк Рональда хх;
- **Парадиза от Армата хх**, сына Мурманска хх, линии Дарк Рональда хх. С материнской стороны - внука олимпийского чемпиона по конкуре Топкого от Остряка и правнука Подвига от Пилигрима, выступавшего в троеборье класса "S". Первые испытанные жеребчики от Парадиза высоко оценены президентом Тракненского Союза Германии Л. Германном;
- **Зорро от Рафаэля**, линии Хиртензанга, инбредного на Рауфбольда хх в степени IV-IV, потомки которого последние годы хорошо зарекомендовали себя в конкуре.
- **Маэстро от Менигала хх**, линии Дарк Рональда хх, инбредного на Рауфбольда хх в степени IV-IV, с материнской стороны внука Форпоста от Фараона хх, выступавшего в конкуре класса "S" под седлом З. Шарки за Литву. Прямой потомок Форпоста - Мистер Икс от Эгеюса под седлом И. Меркуловой в 2014 г. вошёл в десятку лучших лошадей мира по выездке.

Работа с потомством перечисленных жеребцов путём накопления крови Рауфбольда хх, Топкого, Пилигрима, Эйфеля и др., позволит получать лошадей с высокими спортивными задатками во всех дисциплинах конного спорта.

Нямунский конный завод (Литва)

В списке кобыл **Нямунского к/з** в 2013 г., вместе с 24 кобылками 2009 г. значилось 136 голов. Так что пока это хозяйство остаётся оплотом тракненского коннозаводства на территории постсоветского пространства. Самой возрастной кобыле в 2013 г. исполнился 21 год, имелось также 3 кобылы в возрасте 20 лет, 17 кобыл - от 19 до 15 лет, 47 кобыл - от 14 до 9 лет. Остальные 68 - моложе 9 лет, в т.ч. 24 кобылы 2009 г.р.

В данном томе можно найти кобыл этого хозяйства, уже записанных в предыдущие госплемкниги РФ, запись молодых кобыл не проводилась, так как Литва планирует выпуск собственной племенной книги.

Более половины кобыл - 78 голов (57 %) относится к линии Пильгера, в том числе 39 голов (29 %) через потомков Грэта и 36 голов (26 %) через потомков Топкого. К чистокровному Хипериону восходит

11 голов (8 %), к Ферро хх - 9 голов (7 %). Всего 5 кобыл (4 %) восходит к Пифагору, несмотря на широкое использование в заводе в 80-е годы Привета от Пилигрима и Хомераса от Привета. Их вытеснили жеребцы линии Пильгера, более успешные в конкуре, который всегда был в Литве приоритетным видом конного спорта. В племсоставе имеются также кобылы линии Дарк Рональда хх - 7, Дугласа хх -5, Назруллы хх -8, Тедди хх -2, Прибоя ох через Бокала - 3, Бурнуса через Лафаетта - 1 и Хипериона через Абдуллу - 1.

Более всего в племсоставе дочерей Хелериса от Электронаса - 20 голов, а так как сам Хелерис инбреден на Хомераса линии Пифагора в степени II-III, то очевидно, что маточный состав сохраняет высокое генетическое сходство с жеребцами линии Пифагора. На втором месте жеребец Веймарас от Портаса - 10 кобыл, имеющий Пилигрима в 3-м ряду родословной. Вояжас от Электронаса также инбреден на Хомераса в степени II-III. В этом ряду несколько отличаются по происхождению от основной массы кобыл 8 дочерей Глухаря (Гепатит хх - Хижина от Хоккея).

Наиболее распространённым в заводе является семейство Хуриски - 48 кобыл (35 %), при этом 29 голов (21 %) восходят к Хабанере 1973 г. (Хромоген - Хумореска) и 19 (14 %) - к её матери Хумореске через других дочерей. Второе по численности семейство - Эрнессы - 27 голов (20 %), третья - Хлопушки - 19 голов (14 %). Таким образом, эти три восточно-пруссские семейства составляют 69 % маточного состава.

Среди траккененских семейств наиболее распространёнными являются Люфтшпрунг и Зольдатше - по 7 голов, Лоре - 6 голов. Имеются также представительницы семейства Фатьме - 3, Демант - 2, Дайнавы - 2, Капители - 2, Лимбы - 8, а также восходящие к арабским и чистокровным верховым кобылам.

В числе новых жеребцов в заводе используется сын серебряного призёра Олимпиады в Лос-Анжелесе Абдуллы - Алладинос, а также Eisfreund от Amiego, Пилигримас от Хораласа, Пирамус от Хеопса и другие.

Лошади Нямунского конного завода по прежнему успешны в конкуре. Хоралас от Веймараса лицензирован для использования в США и Германии, его сын Фиатас, после завершения спортивной карьеры, используется в России. Продолжают спортивную карьеру Марсас от Фордаса, Греноблис от Хелериса, Хромас от Хораласа и другие.

Хотелось бы верить, что траккененская порода, бережно хранимая прусскими и советскими селекционерами, с базисом 300-летней селекции по верховым качествам, вековой славой улучшателя верховых пород, высокими прыжковыми и двигательными задатками, добрым характером и желанием сотрудничать со всадником не исчезнет в этот сложный экономический период, не станет только воспоминанием о былых победах и достижениях, что она сохранится до массового развития в нашей стране конного спорта, до того момента когда не только наши лошади, но и наши всадники будут конкурентно способны на мировом уровне.

СОКРАЩЕНИЯ, ПРИНЯТЫЕ В ПЛЕМЕННОЙ КНИГЕ

Ан. (SUSB)	Госплемкнига лошадей чистокровной верховой (английской) породы, тт. I-IX, Москва, 1937, 1956, 1960, 1965, 1970, 1974, 1978, 1983, 1987 гг.; X, 1994
Ан. (GB)	Племенная книга лошадей чистокровной верховой породы Англии и Ирландии (The General Stud Book)
Ахт. (АКНТ)	Госплемкнига лошадей чистокровной ахалтекинской породы
Ар. (RASB)	Госплемкнига лошадей чистокровной арабской породы
Трк. (R. Trk)	Госплемкнига лошадей тракненской породы в России тт. I-IV, Москва, V, VI, VII, Дивово

Породы:

ахт	- ахалтекинская	лат	- латвийская
белг.	- бельгийская	олд	- ольденбургская
брндб	- бранденбургская	полукр.	- полукровная
буд.	- будённовская	пом.	- помесь
встф	- вестфальская	рв	- русская верховая
вскр.	- высококровная	рейп	- рейнская
ган	- ганноверская	трк	- тракненская
глш	- голштинская	ув	- украинская верховая
голл	- голландская	улучш.	- улучшенная
	полукровная (KWPN)	хх	- чистокровная верховая
дат	- датская теплокровная	ох	- арабская чистокровная

Масти:

бул.	- буланая	св.гн.	- светло-гнедая
бур.	- бурая	св.рыж.	- светло-рыжая
вор.	- вороняя	сер.	- серая
гн.	- гнедая	т.гн.	- темно-гнедая
кар.	- караковая	т.рыж.	- темно-рыжая
рыж.	- рыжая	т.сер.	- темно-серая
з.-рыж.	- золотисто-рыжая		

Прочие обозначения:

б/кл.	- без клички	к (коб)	- кобыла
б/т	- без тавра	к/з	- конзавод,
в пр.	- в приплоде	конный завод	
г.	- год	л/п	- левая передняя
г.р.	- год рождения	о/з	- обе задние
ж. (жер)	- жеребец, жеребчик	о/п	- обе передние
з/п	- запястный сустав	обл.	- область
и.о.	- искусственное осеменение	п/п	- правая передняя

птф	- птицефабрика	с.	- село
п/ф	- племферма	с/с	- скакательные суставы
п.	- поселок	т.ж.	- тот же, та же
р-н	- район	ч. вл.	- частный владелец

Аббревиатуры в названии хозяйства:

АО	- Акционерное Общество
АОЗТ	- Акционерное Общество Закрытого Типа
ГАУ	- Государственный Аграрный Университет
ГЗК	- Государственная заводская конюшня
ГПЗ	- Государственный племенной завод
ГПК	- Государственная книга племенных лошадей
ЗАО	- Закрытое Акционерное Общество
ИПХ	- Индивидуальное подсобное хозяйство
КСК	- Конно-спортивный клуб
КСШ	- Конно-спортивная школа
КФХ	- Крестьянское Фермерское Хозяйство
КХ	- Крестьянское Хозяйство
ОАО	- Открытое Акционерное Общество
ООО	- Общество Ограниченной Ответственности
ОПХ	- Опытное подсобное хозяйство
ПКФ	- Племенная Коневодческая Ферма
ПКХ	- Племенное Коневодческое Хозяйство
СХИ	- Сельскохозяйственный институт
ТОО	- Товарищество ограниченной ответственности
ФХ	- Фермерское хозяйство
ЧХ	- Частное хозяйств

Список хозяйств:

Акционерные общества (АО, ЗАО, АОЗТ, ООО, ТОО)

- ООО "Авангард", Рязанская обл., Рязанский р.-н, д. Хирино
 ООО "Агро-Мир" (ранее ЗАО "Колос"), Краснодарский край, ст. Ленинградская
 УОП конеферма АГАУ, ранее ТОО "Барнаульский", РФ, Алтайский край, г. Барнаул
 ООО "Аир", РФ, Ростовская обл. г. Шахты
 ООО "Аскания", РФ, Московская обл., Егорьевский р-н
 ООО КСК "Белая Лошадь", РФ, Московская обл., Люберецкий р-н, п.Котельники
 ООО "Конный завод "Веедерн", РФ, Калининградская обл., Озёрский р-н
 ООО "Великокняжеский конзавод",
 ООО "Верховой круиз", РФ, Респ. Марий Эл, Советский р-н, с. Чкарино
 ООО "Визави", Колбенов С.В., РФ, Московская обл., Домодедовский р-н, с Никитское
 ООО "Возрождение", РФ, Рязанская обл., г. Рыбное
 ОАО "Конный завод "Волгоградский", РФ, Волгоградская обл., Светлоярский р-н

ЗАО "Воробьево", РФ, Калужская обл., Малоярославецкий р-н
 ОАО "Конный завод "Восход", РФ, Краснодарский край
 ЗАО "Конный завод "Георгенбург", РФ, Калининградская обл.,
 до 1998 г. - Калининградский к/з
 РСУП "Томельский конный завод № 59", Респ. Беларусь, Гомельская обл.,
 Ветковский р-н, а/г Старое Село
 АО "Грация", РФ Вологодская область, п/о Климовское,
 ООО "Конзавод "Дейрра", РФ, Курская обл. Фатежский р-н. с.Игино
 ООО "Конный завод "Донской", РФ, Ростовская обл., Орловский р-н, хутор
 Островянский
 ООО "ЕрмаК", РФ, Самарская обл., Красноярский р-н, Промышленная зона 1
 ООО ПКЗ "Завиваловский", РФ, Пензенская обл., Каменский р-н
 ЗАО СХП "Заря", РФ, Ставропольский край, Петровский р-н, с. Сухая Буйвола
 ООО "Злынский конезавод", РФ, Орловская область, Болховский р-н
 ООО Конный завод "Империя", РФ, Рязанская область, Михайловский р-н,
 с.Помозово
 ЗАО АПК "Кавказ", РФ, Краснодарский край, г. Курганинск
 ООО "Калгановский конзавод", РФ, Ленинградская обл., Лужский р-н
 ООО КСК "Кентавр", РФ, Приморский край
 ТОО "Кентавр", РФ, Краснодарский край, Ейский р-н
 ЗАО "Кировский конзавод", РФ, Ростовской обл., Целинский р-н, п. Вороново
 АОЗТ им. С.М. Кирова, РФ, Ставропольский край, Труновский р-н
 ООО "Ковбой", РФ, Ленинградская обл., г. Павловск
 ООО "Ковчег", РФ, Ленинградской обл., Ломоносовский р-н
 ООО "Конный завод "Подмосковье", РФ, Московская обл.,
 Раменский р-н, Аксеново
 АОЗТ "Красносельское", РФ, Краснодарский край, Динской р.-н
 ЗАО "Краснотуранский племзавод", РФ, Красноярский край, Краснотуранский р-н,
 с.Лебязье
 ОАО "Красноярское Загорье", РФ, Красноярский край,
 Балахтинский р-н, д. Кожаны
 ОАО "Кристалл", РФ, Московская обл., Каширский р-н п. Корыстово
 ООО ПЗК АПК "Лабинский", РФ, Краснодарский край, г. Лабинск
 ООО "Левап", РФ, Орловская обл., Орловский р-н
 ЗАО "Лесные пруды", РФ, Московская обл., Щелковский р-н
 ЗАО "Локотской конзавод", РФ, Брянская обл., Брасовский р-н, п. Локоть
 АОЗТ "Нива Кубани", РФ, Краснодарский край, Кореновский р-н
 ООО "Малоярославецкое трендепо" (ранее "Стригунок", Недельное"), РФ,
 Калужская обл., Малоярославецкий р-н
 ЗАО "Марийское", РФ, Марий-Эл (ранее "Акашевское")
 КСП "Мир", Украина, Сумская обл., с. Мазевка
 ПКЗ "Мордовский", РФ, респ.Мордовия, Ичалковский р-н
 ОАО "Московский конный завод № 1", РФ, Московская обл., Одинцовский р-н
 АО "Нийтра", Эстония

Нямунский конный завод, Литва, Шилутский р-н
ОАО "Обломово", Волгоградская область, Светлоярский р-н
АО "Октябрь", РФ, Краснодарский край, Калининский р-н
ООО "Конный завод "Олимп Кубани", РФ, Краснодарский край, Калининский р-н
ОАО "Омский бекон", РФ, Омская обл., п. Лузино
ООО "Осень", РФ, Московская обл., Истринский р-н, с.Ново-Петровское
ООО "Конный завод "Орос-L", РФ, Калужская обл., д. Селиваново
ООО ЭШ "Петровская", РФ, Ленинградская обл.
ООО "Конный завод "Подмосковье", РФ, Московская обл.
ПКЗ "Починковский", РФ, Нижегородская обл., с. Починки
ЗАО "Прилепский конзавод", РФ, Тульская обл., Ленинский р-н, п/о Прилепы
ЗАО "Приневское", РФ, Ленинградская обл.
ООО "Регион-Авто", РФ, Брянская область, Выгоничский р-н
ООО "Россия", Украина, Донецкая обл., Волновахский р-н
ЗАО "Ростовский", РФ, Ростовской обл., Кагальницкий р-н
ЗАО "Конзавод "Рязанский", РФ, Рязанская обл., Рыбновский р-н, п. Глебово
ООО "Конзавод "Советский", РФ, Ставропольский край, Кировский р-н,
ст. Советская
ОАО "Сосновка", РФ, Московская область, Озёрский р-н, д. Полурядинки
ГПКЗ "Ставрополь-Кавказский", РФ, Ставропольский край
ООО ПКЗ "Ставропольский", РФ, Ставропольский край, Новоалександровский
р-н, п. Новокавказский
ЗАО "Старожилковский конный завод", РФ, Рязанская обл., п/о Старожилково
ООО "Стрелцеко", РФ, Липецкая обл., Данковский р-н., с. Баловнево
ОАО "Сула", Украина, Сумская обл., г. Ромни (Роменский племсервис)
ЗАО "Терский ПКЗ", РФ, Ставропольский край, Минераловодский р-н
ТОО "Троицкое", РФ, Орловская обл., Орловский р-на
ООО "Узольские ключи", РФ, Нижегородская обл, Городецкий р-н, д.Мошкино
ООО "Фридланд-Тракенен" с 2003 г. (до 2002 г. НОУ "Спортивный центр",
ООО "Русский Тракенен" с 2008 г., КФХ "Хаипов К.Г." с 2010 г.), РФ,
Калининградская обл., г. Правдинск
АО "Фосфаты", РФ, Московская обл., Воскресенский р-н
ЗАО "Чаушкляй", Литва, г. Шальчичишкай
ОАО ПКЗ "Чувашский", им. В.И. Чапаева, РФ, Респ. Чувашия, Ядринский р-н,
п/о Засурье
ООО "Экзоцентр", РФ, Московская обл.

Агрофирмы (АФ):

АФ "Заря", Украина, Луганская обл., Белокуракинский р-н
АФ "Роговская", РФ, Краснодарский край, Тимашевский р-н, ст. Роговская
АФ "Россия", РФ, Краснодарский край, ст. Ново-Мышастовская
АФ "Русь", РФ, Липецкая обл., Данковский р-н

Государственные заводские конюшни (ГЗК):

ГЗК "Кировская с ипподромом", РФ, г. Киров

Красноярская ГЗК, РФ, г. Красноярск

ГЗК "Оренбургская с ипподромом", РФ, г. Оренбург

Конно-спортивные клубы (КСК), конно-спортивные школы (КСШ, ДЮКСШ, СДЮСШОР по КС конно-туристические базы (КТБ), конно-спортивные центры (КСЦ)

МУДОД ЦВР "Алые паруса", РФ, г. Великий Новгород

КСК "Аякс", Беларусь, г. Минск

ООО КСК "Белая Лошадь", РФ, Московская обл., Люберецкий р-н, п. Котельники

КСЦ "Борозенец", РФ, Московская обл., Луховицкий р-н, Белоомут

КСК "Верона", РФ, Московская обл., Одицовский р-н, п. Дубки

КСК "Вертикаль", РФ, Калужской обл., г. Обнинск

КСК "Взлёт", РФ, Калужской обл., г. Обнинск

КСЦ "Виват", РФ, Московская обл.

КСК "Гармония", РФ, Московская обл., Дмитровский р-н, д. Батюшково

КСК "Телиос", РФ, Московская обл., Подольский р-н

СДЮСШОР по КС, РФ, г. Екатеринбург

КСШ "Исток", РФ, Московской обл., г. Фрязино

КСК "Каро", РФ, Московской обл.

ЧК "Карьер", РФ, г. С.-Петербург

КСК "Кирьола", РФ, Ленинградская обл., Выборгский р-н, п. Ландышевка

ДЮКСШ "Красный Яр", РФ, Самарская обл., с. Красный Яр

КСП "Мир", Украина, Сумская обл.

КСК "Озёрный край", РФ, Краснодарский край

Орловская ДЮКСШ № 4, РФ, г. Орёл

КСЦ "Паллада", РФ, Московская обл., Можайский р-н

ДКСШ "Паолс", РФ, Курская обл., г. Курчатов

КСК "Победа", РФ, Московская обл., Люберецкий р-н, п. Коренево

КСК "Продани кони", Украина, Луганская обл., Краснодонский р-н.

КК "Прометей", РФ, Ленинградская обл., Ломоносовский р-н, д. Капорское

КСК "Рапсодия", РФ, Московская обл.

КСК "Регион", РФ, Ленинградская обл., Ломоносовский р-н

КСК "Сергиево-Посадский", РФ, Московская обл., г. Сергиев-Посад

КСК "Серебряная Подкова" (ранее ДЮКСШ "Красный Яр"), РФ, Самарская обл., с. Красный Яр

КТБ "Слободино", РФ, Московская обл., Раменский р-н, д. Слободино

КСК "Созвездие", РФ, Московская обл., Раменский р-н, с. Новое

КСК "Союз", РФ, Ленинградская обл., Всевожский р-н, п. Новосаратовка

РГУ СДЮКСШ, г. Сыктывкар

РЦОПКС и К (Республиканский центр олимпийской подготовки по конному спорту и коннозаводству, ранее к/з им. Л.М. Доватора), Беларусь, Минская обл., Минский р-н, п. Ратомка

КСШ "Тракен", РФ, Новгородская обл., Новгородский р-н, д. Дубровка
ДЮСОК "Чемпион", РФ, Московская обл., Балашихинский р-он, п. Абрамцево
ОСК "Тракен" (ранее КСК "Чутово"), Украина, Полтавская обл., Чутово
КСК "Шагди", РФ, Респ. Адыгея, аул Тахтамукай
ШВЕ "Царское село", РФ, Ленинградская обл., г. Пушкин
КСК "Эйфель" (ранее ООО "ЖКЗ"), РФ, Курская обл., г. Железногорск
КСО "VOV", РФ, Ярославская обл., Переславский р-н, д. Свечино

**Крестьянские (фермерские), частные хозяйства (КФ, ФХ, КФХ, ЧХ),
племенные фермы (п/ф), индивидуальные предприниматели (ИП),
кооперативы (КООП), сельскохозяйственные производственные компании
(СПК), сельскохозяйственные техникумы (СХТ), совхозы (свх.)
и колхозы (кх.)**

П/ф питомника "Алабай", РФ, Московская обл., Коломенский р-н
ПКФ "Антарес", РФ, Тульская обл., Ленинский р-н, д. Хомяково
Клх. "Белорусская Нива" (ранее "Полесская Нива") Беларусь, Брестская обл.,
Столинский р-н
П/ф Брянской ГСХА, РФ, Брянская обл., Выгоничский р-н, п/о Кокшино
ФХ "Великое Село", РФ, Ленинградская обл., Волховский р-н.
СХТ "Великосельский", РФ, Ярославская обл.
КСП "Винничина", Украина, Винницкая обл.
СПК "Восход", РФ, Курская обл., Глушковский р-н
ПХ "Тели", РФ, Московская обл.
СПК "Головницы", Беларусь, Брестская обл., Ляховичский р-н
КФХ Гончаренко А.А. (ранее ООО "Дивное"), РФ, Рязанская обл., Рязанский
р-н, ОПХ "Подвязье"
ИП "Гришин В.А.", РФ, Нижегородская обл., с.Починки
КФХ "Диалог", РФ, Респ. Адыгея, Кошехабльский р-н
КФХ "Жемово", РФ, Московская обл., Зарайский р-н, д. Жемово
КФ "Захарьино", РФ, Московская обл., Подольский р-н, д. Захарьино
П/ф "Зевс", РФ, Псковская обл., Баловский р-н, д. Теребище
КФХ "Золотой ганновер", РФ, Ленинградская обл., Тосненский р-н, д. Аннолово
ЧХ "Ильменское подворье", РФ, Новгородский р-н, д.Ильмень
Фирма "Инвесткомсервис", РФ, г. Краснодар
СПК "Кавказ", РФ, Краснодарский край, Кавказский р-н
КФХ "Казачий луг", РФ, г. Калуга, ул.Ипподромная, 11-62
ЧХ "Каприоль", РФ, Ярославская обл., Рыбинский р-н
ЧХ "Карьер", РФ, Ленинградская обл., Гатчинский р-н, д. Новые Черницы
ЧХ Козятинского А.Е., РФ, Калининградская обл., Правдинский р-н
ЧХ Колодяжного Р.Е., Украина, Донецкая обл.
КДДИ (Коломенский детский дом-интернат), РФ, Московская обл., г. Коломна
Племферма Красноярского СХИ, РФ, г. Красноярск
ФХ Крибелевых, РФ, Ленинградская обл., Всеволожский р-н
Учхоз "Кубань" КГАУ, РФ, г. Краснодар

ЧХ Кудрявцева Ю.Л., РФ, Смоленская обл., Сычёвский р-н, д. Устье
УНБ Курганская СХА, РФ, г. Курган
СП "Лукойл-Бел", Беларусь, Минская обл., Минский р-н
Клх. "Лююбищицы", Беларусь, Брестская обл., Иванцевичский район
ФХ Маланичевых, РФ, Ленинградская обл., Тосненский р-н
ЧП "Минерал Агро", Украина, г. Днепродзержинск
КФХ Надмидова В.В., РФ, Респ. Калмыкия, Яшалтинский р-н
РУСП "Нива", Беларусь, Гродненская обл., Лидский район, д. Дворище
СПК "Октябрь", РФ, Калининский р-н, Краснодарский край
СПК "Племзавод "Октябрьский", Республика Калмыкия, Яшалтинский р-н.
ПКФ "Павловская Славянка", РФ, г. С.-Пб.
КФХ "Паллада", РФ, Тверская обл., Кимрский р-н
Покровский ЗБП (завод биопрепаратов), РФ, Владимирская обл., Покровский р-н
КФХ "Простор", РФ, Нижегородская обл., Шатковский р-н, с. Спаское
Клх. "Путь к коммунизму", РФ, Тульская обл., Киреевский р-н, с. Майское
Учхоз СПБ.ГАУ "Пушкинское", РФ, Ленинградская обл., г. Пушкин
Фирма "Ремстройсервис", РФ, г. Москва
Клх. "Родина", РФ, Краснодарский край, ст. Крыловская
КФХ "Родионов", РФ, Московская обл., г. Клин, д. Сметанино
КФХ "Росток" РФ, Краснодарский край, Усть-Лабинский р-н
П/ф Русско -Высоцкой птф., РФ, Ленинградской обл., п. Русско-Высоцкое
Клх. им. С.П. Сараева, РФ, Ставропольский край, Петровский р-н
КФХ "Суслов, Кузнецовы и К", РФ, Тульская обл., Белевский р-н, д. Козино
КФХ В.И. Тихомирова, РФ, Орловская обл., Болховский р-н
КФХ "Тракен" (до 1997 г. КХ "Россия), РФ, Курская обл., Рыльский р-н, с.
Ивановское, о. Зеленино
КХ "Трошино", РФ, Смоленская обл., Вяземский р-н, д. Красное Трошино
Свх. "Ушаки", РФ, Ленинградская обл.
КФХ "Фаворит", РФ, Вологодская обл., Вологодский р-он, п. Княгишино
ФХ "Факт", РФ, Ленинградская обл., Всеволожский р-н
ЧХ "Холод - Петриковка", Украина, Днепропетровская обл., Петриковский р-н
КФХ "Шашерин Н.Д.", РФ, Пермский край, Пермский р-н, п. Красный Восход
ЧХ Шеиной Е.В., РФ, Московская обл., пос. Шаховская
КООП "Эклипс", Украина, Одесская обл., Балтский район, с. Пухайково
СПК "Экспресс", РФ, Ростовская обл., г. Белая Калитва
ПКФ "Элитар" (чвл. Шейко О.В.), РФ, Москва, п. Михайлово-Ярцевское, д.
Дешино
КФХ "ЮС -Неман", РФ, Тульская обл., Дубенский р-н, д. Столбово
КФХ "Яхонтовой Т.В.", РФ, Псковская обл., Пыталовский р-н, п/о Свиново



62 Эйфель (Perkeo 3911) 187, кар., 1934 г., в к/з "Тракенен" - выдающийся тракененский жеребец-производитель, с 1947 по 1955 гг. дал более ста потомков, большая часть которых поступила в спортивные общества страны.

- 1961 г. Чемпионат СССР, конкур «Высший класс» (170 см) - 1 место у сына Эйфеля Эрмитажа под седлом Гончарова.
- 1962 г. Чемпионат СССР, конкур «Высший класс» (170 см) - II место у дочери Эйфеля Эманации под седлом Б. Лилова. В 1965 г. Эманация выигрывает этот конкур под седлом Э. Шабайло и участвует в Кубке Наций и Чемпионате Европы в Аахене.
- Одновременно, под седлом А. Пуртова, выступает другая дочь Эйфеля – Эпоха. Её лучшим достижением стало третье место в конкуре «Высший класс» в 1963 г. на Чемпионате СССР.
- Ещё один сын Эйфеля - Эпиграф 22 выступал в Чемпионатах СССР с 1962 по 1969 гг., и был участником многих международных соревнований. В 1966 г. он остался вторым в «Кубке СССР» (160 см) под седлом В. Картавского, а в 1967 г. выиграл конкур «Высший класс» на Чемпионате СССР.

PILGER гн. 1926 Ost.Hb.II,69	Luftgott гн. 1921	Coronel	• Monsieur Gabriel xx
		Lakrima	Cantine
	Palasthuterin т-гн. 1918	•Tempelhuter	Autograph
		Piratenmutter	Laterne
PERSANTE гн. 1917, Трк	•Tempelhuter т-гн. 1905, Трк	Perfectionist xx	Perfectionist xx
		Teichrose	Teichrose
	Pergola гн. 1911, Трк	•Monsieur Gabriel xx	Perfect Dream xx
		Perlenschur	Jenissei
			Tella
			Grandmaster xx
		Lolle xx	
		Optimus	
		Petronella	

* происхождение установлено в 2014 г. Камзоловым Б.В.

I РАЗДЕЛ

**жеребцы чистопородные
(473 - 597)**

473 АРАКС

Ч. вл. Лобова М.Ю.

Рыж., 2000 г., в КФХ Короткого Ф.П.

168 - 192 – 21,5, 2005 г.

Линия Дарк Рональда (Dark Ronald) хх

Семейство Киевитт (Kiewitt) 68 - 325 Хохотуньи 7

Астемур хх рыж., 1982, Бесл Ан. IX, 185	3027 Мурманск хх рыж., 1961, Всх	1876 Рауфбольд хх, Гер 2990 Мета хх, Всх
	4951 Арса хх вор., 1975, Бесл	3099 Сардар хх, Бесл 3213 Атомная хх, Всх
2271 Авеста 15 гн., 1984, Трк. VII, 499	015 Выходец 43	58 Хрип 16, Крв
	рыж. 1970, Крв	039 Валюта 6, Крв
	673 Алгебра 6	в пр. 1832 Барьер хх, Кбр
	вор. 1976, Крв	8 Акула 2, Крв

Работоспособность: не испытан

Племенное использование:

2004 КФХ "Казачий луг»	1	1	1
2008 ч. вл. Лобова М.Ю.	2	2	2
2009 ч. вл. Лобова М.Ю.	6	6	5

474 БАККАР

Ч. вл. Мовчан А. Б.

Рыж., 04/III 2001 г., в учхозе СПб.ГАУ «Пушкинское» (Трк. VII, 645)

162 – 189 – 21,0, 2009 г.

Линия 80 Прибоя ох

Семейство 1598 Фибры хх

Будапешт вор., 1993, Пушк. у/х Трк. VI, 34	149 Пикет 61 гн., 1982, Крв	107 Хоккей 41, Крв 450 Павана 12, Крв
	1029 Бессарабия т-гн., 1985, Пушк. у/х	123 Бархат, Двт в пр. 3719 Багряна хх, Онф
	1542 Роскошь кар., 1988, Пушк. у/х Трк. VII, 645	294 Сорванец 18 гн. 1969, Крв
	916 Рея т-гн. 1975, Двт	88 Эскадрон, Крв в пр. 3771 Расходная хх, Двт

Работоспособность: не испытан

Племенное использование:

2005 ч. вл. Мовчан А.Б.	1	1	1
2006 ч. вл. Мовчан А.Б.	3	3	2
2007 ч. вл. Мовчан А.Б.	2	2	2
2008 ч. вл. Мовчан А.Б.	1	1	1
2009 ч. вл. Мовчан А.Б.	2	2	1

475 БАЛЬЗАМ 4

КСЦ «Борозенец»
Рыж., 10/II 1999 г., в к/з "Георгенбург" (Трк,VII,504)
166 – 193 – 21,5; 8,5;8; 8,5/-,-,-/8, 2004 г.
Линия 80 Прибоя ох
Семейство Фатьме (Fatme) 177 - 267 Тахты 70

178 Бокал 65 рыж., 1988, Крв Трк.VII,141	107 Хоккей 41 гн., 1973, Крв	76 Померанец ох, Тер 285 Хаза 30, Крв
	805 Бахрома 21 вор., 1981, Крв	111 Блеск 53, Крв 642 Хатанга 5, Крв
	1143 Археология 20 т-гн., 1991, Клнг Трк.VII,504	Алят хх гн. 1976, Акст
	1662 Хохотунья 11 рыж. 1983, Клнг	119 Холл 59, Крв 511 Хризантема 40, Стрж

Работоспособность: испытан в 2004 г. (ВНИИК).
Оценка спортивных качеств (в баллах) – 7,2; двигательные – 7,62, шаг – 9 (96 см), рысь – 7 (147 см), стиль рыси/галопа – 3,6/3,3; прыжковые – 6,78, стиль прыжка – 7,33, темперамент – 2 балла.

Племенное использование:

2003 КСЦ «Борозенец»	3	1	1
2004 КСЦ «Борозенец»	6	6	5
2005 КСЦ «Борозенец»	5	4	3
2007 КСЦ «Борозенец»	3	1	1
2008 КСЦ «Борозенец»	1	1	1

476 БАХ 62

Локотской конзавод
Гн., 17/IV 1995 г., в к/з им. С.М. Кирова (Трк.VI,30)
172 – 200 – 21,0; 8,8,8/-,-,-/8, 1999 г.
Линия Тедди (Teddy) хх
Семейство Тинетте (Tinette) 311 - 127 Карты 58

Хроматик, Chromatic хх гн., 1981, Ирл GSB.40,1534	Relkino хх	Relko хх Pugnacity хх
	Red Harmony хх	Hard Ridden хх Red Infiltration хх
	107 Хоккей 41 гн. 1973, Крв	76 Померанец ох, Тер 285 Хаза 30, Крв
	536 Буря 32 гн. 1976, Крв	29 Памир 15, Крв 535 Брусника 35, Крв

Работоспособность: испытан в 1999 г. (к/з им. С.М. Кирова).
Двигательные – 9,17, шаг – 10 (100 см), рысь – 10 (179 см), стиль рыси/галопа – 4,0/3,5; стиль прыжка – 9 баллов.

Племенное использование:

2004 ЗАО «Конный завод «Локотской»	5	3	3
2005 ЗАО «Рязанский конный завод» (и.о.)	4	0	0
2005 ЗАО «Конный завод «Локотской»	4	1	1
2005 АФ «Русь» (и.о.)	2	2	2
2006 ЗАО «Конный завод «Локотской»	1	1	1
2007 ЗАО «Конный завод «Локотской»	1	1	1

Пал в 2007 г.

477 БЕЗАНСОН 3

КСК «Эйфель»

Т.-гн., 02/IV 2000 г., в к/з «Кавказ» (Трк.VII,511)

177 – 209 – 22, 2005 г.

Линия 62 Эйфеля 187

Семейство Тинетте (Tinette) 311 - 127 Карты 58

190 Зевс 1 вор., 1987, Квк Трк.VI,152	110 Эх-Ма 35 рыж., 1965, Крв	63 Экспромт 38, Крв 299 Хапуга 32, Крв
	569 Заступница 34 вор., 1975, Крв	79 Подвиг 18, Крв 418 Запонка 41, Крв
	Эрмитаж хх рыж. 1983, Бесл	3027 Мурманск хх, Всх 4555 Эгеста хх, Бесл
1589 Беседка 76 т-рыж., 1993, Крв Трк.VII,511	977 Бухта 38 рыж. 1984, Крв	107 Хоккей 41, Крв 536 Буря 32, Крв

Работоспособность: не испытан

Племенное использование:

2004 Коротя Н.И.	1	1	1
2006 ПКФ «Павловская Славянка»	3	3	3
2007 Феденистова Н.В.	2	2	2
2008 КСК «Эйфель»	10	10	10
2009 КСК «Эйфель», ООО (ЖКЗ)	4	4	3

478 БОГАРТ 21

РЦОПКСиК

Рыж., 02/V 2004 г., в к/з им. С.М. Кирова

174 – 199 – 21,5, 2014 г.

Линия Пифагора (Pythagoras)

Семейство Тинетте (Tinette) 311 - 127 Карты 58

392 Орел 71 т.-гн., 1988, Крв Трк.VII,45	121 Эскадрон 40 рыж., 1971, Крв	29 Памир 15, Крв 354 Эпика 35, Крв
	1344 Обитель 18 т.-гн., 1981, Крв	111 Блеск 53, Крв 1374 Оляха 43, Крв
	Смерч хх т.-гн. 1986, Всх	3318 Мистник хх, Ан 4473 Сабинянка хх, Всх
1838 Бастилия 26 рыж., 1994, Крв Трк.VII,201	1152 Бархотка 49 рыж. 1986, Крв	107 Хоккей 41, Крв 536 Буря 32, Крв

Работоспособность: не испытан

Племенное использование:

2009 РЦОПКСиК	18	13	9
----------------------	----	----	---

479 БОР 51

ООО «Стрелецкое»

Гн., 15/V 1992 г., в в к/з им. С.М. Кирова (Трк.VI,402)

168 – 192 – 21,5, 2007 г.

Линия 80 Прибоя ох

Семейство Тинетте (Tinette) 311 - 127 Карты 58

171 Орех 64 гн., 1986, Крв Трк.VII,157	107 Хоккей 41 гн., 1973, Крв	76 Померанец ох, Тер 285 Хаза 30, Крв
	871 Оптика 38 вор., 1980, Крв	97 Проспект 26, Крв 160 Овация 5, Крв
	29 Памир 15 вор. 1958, Крв	33 Пилигрим 47, Трк 152 Механика 39, Крв
536 Буря 32 гн., 1976, Крв Трк.III,35	535 Брусника 35 гн. 1972, Крв	28 Пакс,Пакс, Пол 27 Байдарка 2, Крв

Работоспособность: выступал в конкуре класса «М». Лучший результат:
1999 г. Чемпионат России, КСК «Битца» - 3 место из 18 участников, всадник С. Буркин.

Племенное использование:

2006 п/ф питомника «Алабай»	4	1	1
2007 ООО «Стрелецкое»	6	6	6
2008 ООО «Стрелецкое»	7	6	5
2009 ООО «Стрелецкое»	2	1	1

480 БОСТОН 5

ЗАО «Колос»

Гн., 23/V 2000 г., в ЗАО «Колос» (Трк.VII,512)

165 – 190 – 21,0, 2007 г.

Линия 80 Прибоя ох

Семейство Люфтишпрунг (Lüftsprung) 137 - 192 Партие (Partie) 317

296 Схол 62 гн., 1987, Крв Трк.VII,169	107 Хоккей 41 гн., 1973, Крв	76 Померанец ох, Тер 285 Хаза 30, Крв
	629 Строгая 27 гн., 1973, Крв	27 Острик 9, Крв 253 Сербия 23, Крв
	3729 Бум хх гн. 1977, Кбр	3027 Мурманск хх, Всх 4616 Безодня хх, Онф
2283 Бесприданница 7 т-рыж., 1994, Колос Трк.VII.512	2331 Пепела 12 рыж. 1989, Колос	475 Призыв 27, Крв 2339 Пристань 4, Колос

Работоспособность: не испытан

Племенное использование:

2004 ЗАО «Колос»	5	3	3
2005 ЗАО «Колос»	7	4	4
2006 ЗАО «Колос»	3	3	3
2008 ЗАО «Колос»	6	4	4
2009 ЗАО «Колос»	7	5	4

481 БОЯРИН

Конный завод «Олимп Кубани»

Гн., 15/V 1999 г., в к/з «Олимп Кубани» (Трк.VII,509)

165 – 190 – 21,0, 2007 г.

Линия 80 Прибоя ох

Семейство Фанни (Fanny) 127 - 78 Глади 29

197 Оппель 36 гн., 1991, Крв Трк.VII,157	116 Поплин 36 гн., 1976, Крв	76 Пакет 45, Крв 450 Павана 12, Крв
	1434 Охотница 53 т-гн., 1987, Крв	205 Тарино, Tagino, Гер 1344 Обитель 18, Крв
	111 Блеск 53 вор. 1976, Крв	109 Эол 25, Крв 381 Беспечность 37, Крв
2280 Бахча 2 гн., 1986, Крв Трк.VII,509	0410 Хороводная 28 рыж. 1976, Крв	015 Выходец 43, Крв 513 Хроноскопия 28, Крв

Работоспособность: не испытан

Племенное использование:

2003 к/з «Олимп Кубани»	2	2	2
2004 АФ «Роговская»	3	3	3

482 БРЕСТ

КФХ Маланичевых

Вор., 28/II 2003 г., в ЧХ Козятинского А.Е. (Трк.VII,207)

168 - 192 – 22,0, 9,0; 8,0; 7,0/-,-,-/8,0, 2007 г.,

Линия Хипериона (Hyperion)

Семейство 165 Омеги 285

426 Тростник 56 рыж., 1980, Крв Трк.VII,66	118 Тротил 39 рыж., 1975, Стрж	44 Ток II 45, Крв 485 Таганка, Стрж
	276 Тропа 33 рыж., 1966, Крв	76 Померанец ох, Тер 267 Тахта 70, Крв
	Базальг хх гн. 1984, Кбр	3059 Баланс хх, Кбр 4974 Батомга хх, Кбр
1853 Бухара 11 кар., 1995, Злн Трк.VII,207	1130 Хлопушка 1 вор. 1984, Клнг	119 Холл 59, Крв 599 Первая 46, Стрж

Работоспособность: испытан в 2007 г. (С.-П.).

Оценка спортивных качеств (в баллах) – 8,59; двигательные – 9,67, шаг – 10,5 (102 см), рысь – 9,5 (172 см), стиль рыси/галопа – 4,5/4,5; прыжковые – 7,5, стиль прыжка – 7,5, темперамент – 5 баллов.

Племенное использование:

2006 КФХ Маланичевых	2	2	2
2007 КФХ Маланичевых	2	2	2
2008 КФХ Маланичевых	3	3	2
2009 КФХ Маланичевых	3	3	2

483 БРОДВЕЙ

КФХ Маланичевых

Гн., 07/IV 1998 г., в КФХ Маланичевых (Трк.VI,29)

168 -

Линия 80 Прибоя ох

Семейство 951 Вельташ хх

230 Вертопрах гн., 1991, Рус.-Выс. Трк.VI,124	141 Хореограф 33 гн., 1983, Крв	107 Хоккей 41, Крв 650 Хлорка 69, Крв
	1187 Вена рыж., 1984, Нмн	82 Привет 21, Крв 50 Вербовка 10, Крв
	292 Сейф 55 гн. 1982, Крв	208 Фальстафф, Falstaff 34, Гер 629 Строгая 27, Крв
1149 Барселона гн., 1991, Пушк.у/х Трк.VII.507	1029 Бессарабия т-гн. 1985, Пушк.у/х	123 Бархат, Двт в пр. 3719 Багряна хх, Онф

Работоспособность: не испытан из-за травмы

Племенное использование:

2003 ФХ «Факт»	1	1	1
2004 ФХ «Факт»	1	1	1
2005 ФХ «Факт»	3	3	3
2006 ФХ «Факт»	6	6	5
2007 ФХ «Факт»	6	6	6
2008 ФХ «Факт»	4	2	2

484 БУДАПЕШТ

Ч. вл. Мовчан А.Б.

Вор., 1994 г. (03/XI 1993), в учхозе СПб.ГАУ «Пушкинское»

162-183 – 20; 9,8,7/-,-,-/8, 1999 г.

Линия 80 Прибоя ох

Семейство 951 Вельташ хх

149 Пикет 61 гн., 1982, Крв Трк.VII,162	107 Хоккей 41 гн., 1973, Крв	76 Померанец ох, Тер 285 Хаза 30, Крв
	450 Павана 12 вор., 1968, Крв	10 Вельт, Welt, В.-П., Пол 204 Пика 45, Крв
	123 Бархат гн. 1974, Двт	86 Хитин, Крв 382 Бесприданница, Стрж
1029 Бессарабия Т.гн., 1985, Пушк. Трк.VII,512	Багряна хх гн. 1971, Онф	3010 Гаер хх, Всх 3719 Бирюза хх, Онф.

Работоспособность: испытан в 1996 г. (Русско-Высоцкая птф.)

Оценка спортивных качеств (в баллах) – 9,09; двигательные – 7,0, шаг – 9,5 (98 см), рысь – 7 (147 см), стиль рыси/галоп – 4,0/4,0; прыжковые – 10,0, стиль прыжка – 10, темперамент – 5 баллов.

Племенное использование:

2001 учхоз СПб.ГАУ «Пушкинское»	2	2	2
--	---	---	---

485 БУЭНОС-АЙРОС

КСК «Взлёт»

Т.-гн., 23/III 2003 г., в ООО «Дивное»

167 – 184 – 20,0, 2008 г.

Линия Дарк Рональда (Dark Ronald) хх

Семейство 951 Вельташ хх

464 Эгеюс гн., 1991, Нмн Трк.VII,82	323 Вольгерас т.-гн., 1986, Нмн	332 Форпост 13, Гргб. 1740 Вокэ, Воке, Нмн
	1793 Этнолия, Etnolija 31 рыж., 1986, Нмн	120 Хомерас 6, Нмн 791 Эстетика, Нмн
	3214 Ават хх т.-гн. 1977, Всх	3154 Афинс Вуд хх, Ирл 4193 Аэрола хх, Всх
6783 Байка хх гн., 1986, Онф Ан.Х,260	5462 Бета хх рыж. 1980, Онф	3049 Акташ хх, Всх 4639 Бризанта хх

Работоспособность: испытан в 2006 г. (ВНИИК).

Оценка спортивных качеств (в баллах) – 8,84; двигательные – 9,67, шаг – 10,5 (102 см), рысь – 10,0 (179 см), стиль рыси/галопа – 4,25/4,25; прыжковые – 8,0, стиль прыжка – 7,0, темперамент – 5 баллов.

Племенное использование:

2008 КСК «Взлёт»	4	4	3
2009 ООО «Авангард»	5	5	4

Пал в 2008 г.

486 ВАГНЕР

ПХ «Гели»

Гн., 01/VI 2000 г., на п/ф «Зевс»

168 – 195 – 21,5, 2012 г.

Линия Пифагораса (Pythagoras)

Семейство Демант (Demant) 60 - 55 Вести 14

361 Гипор 37 вор., 1978, Крв Трк.VII,30	94 Пепел 4 вор., 1956, Крв	33 Пилигрим 47, Трк 213 Польшь, Трк
	553 Георгина 31 гн., 1974, Крв	27 Острия 9, Крв 74 Гармония 7, Крв
	Эпиграф хх гн. 1986, Онф	3214 Ават хх, Всх 4908 Эритема хх, Онф
2491 Верделла гн., 1993, Рус.-Выс. Трк.VI,54	1220 Выборка 16 рыж. 1977, Крв	в пр. 1832 Барьер хх, Кбр 55 Весть 14, Крв

Работоспособность: испытан в 2002г. (С-Пб.).

Оценка спортивных качеств (в баллах) – 9,0; двигательные – 9,0, шаг – 9,5 (98 см), рысь – 10,5 (185 см), стиль рыси/галопа – 3,5/3,5; прыжковые – 9,0,

стиль прыжка – 7,0, темперамент – 5 баллов.

Племенное использование:

2006 ПХ «Гели»	1	1	0
2007 ПХ «Гели»	1	1	1
2008 ПХ «Гели»	5	3	3
2009 ПХ «Гели»	1	1	2

487 ВАЗГЕН 1

РЦОПКС и К

Гн., 23/II 2002 г., в к/з «Кавказ» (Трк.VII,220)

174 - 199 - 22,0, 2006 г.

Линия 80 Прибоя ох

Семейство 118 Западни 40

371 Запад 4 гн., 1996, Квк Трк.VII,36	281 Попутчик 29 гн., 1975, Крв	76 Пакет 45, Крв
	1289 Залга 5 т-гн., 1990, Квк	202 Петунья 27, Крв
	187 Запрос 36 вор. 1980, Крв	3524 Габиион хх, Всх
1886 Виза 5 т-гн., 1996, Квк Трк.VII,220	1093 Вахханка 50 рыж. 1986, Крв	569 Заступница 34, Крв
		94 Пепел 4, Крв
		418 Запонка 41, Крв
		107 Хоккей 41, Крв
		1188 Вена 82, Крв

Работоспособность: испытан в 2007 г. (РЦОПКСиК).

Оценка спортивных качеств (в баллах) – 9,05; двигательные – 8,94, шаг – 11,0 (104 см), рысь – 8,5 (161 см), стиль шага/рыси/галопа – 7,0/7,0/8,0; прыжковые – 9,17, стиль прыжка – 7,5, темперамент – 5 баллов.

Выступал в конкуре класса «S».

Племенное использование:

2006 РЦОПКС и К	4	4	3
2007 РЦОПКС и К	8	7	4
2008 РЦОПКС и К	15	7	6

Пал в 2010 г.

488 ВАЛЕТАС

Ч. вл. Урбонас В.

Т.-гн., 09/V 1996 г., в ЧХ Урбонаса В. (Трк.VI,48)

169 - 196 - 21,5

Линия Пильгера (Pilger)

Семейство Зольдатше (Soldatsche) 61 - 14 Ангары (Angara) 62

89 Грэт 4 рыж., 1971, Стрж Трк.VI-I,349	67 Этюд 48 вор., 1955, Крв	61 Эйгард, Трк
	88 Гречиха 5 рыж., 1955, Крв	1606 Хартия 79, Крв
	333 Херес 39 гн. 1984, Крв	13 Гвидо,Quido, Трк
1736 Вильбара, Vilbara 21 гн., 1991, Нмн Трк.VII.527	1741 Волунге,Volunge 16 гн. 1984, Нмн	302 Хвоя 78, Крв
		108 Эгоист 35, Крв
		646 Хиросима 75, Крв
		82 Привет 21, Крв
		547 Волга, Стрж

Работоспособность:

В возрасте 5 лет выступал на Чемпионате мира среди молодых лошадей по конкуру в Бельгии. Все три конкура отпрыгал чисто, но в финале сделал 2 повала и занял 34 место. В Литве выступал в конкуре класса «М». В 2005 г. продан в США в любительский конкур и кастрирован.

Племенное использование:

2003 Ч. вл. Урбонас В	1	1	1
2004 Ч. вл. Урбонас В.	1	1	1

489 ВАЛЬТЕР 47

ЗАО “Кировский конзавод”

Т.-гн., 05/IV 2000 г., в к/з им. С.М. Кирова (Трк.VII,210)

167 – 190 – 21, 9,0; 9,0; 9,0/-,-,-/9,0, 2009 г.

Линия 27 Бримстона хх

Семейство Клееблат (Kleeblat) 57 - 69 Вязьмы 8

Эрот хх гн., 1974, Всх Ан.VII,426	2349 Гисть хх рыж., 1951, Дрк	1456 Гибрид хх, Стрл 1470 Септима хх, Стрл
	4151 Эфиопка хх т.-гн., 1967, Всх	2379 Град 2-й хх, Всх 3621 Эфиопия хх, Всх
	205 Тарино, Tarino вор. 1976, Гер	Elfenspuk, Гер Tatarin 2875
1862 Валюта 39 вор., 1993, Крв Трк.VII,210	688 Ветка 40 рыж. 1978, Крв	100 Топкий 67, Крв 69 Вязьма 8, Крв

Работоспособность: не испытан

Племенное использование:

2007 к/з им. С.М. Кирова	11	7	6
---------------------------------	----	---	---

490 ВЕЛИКАН 12

Московский конзавод № 1

Гн., 23/IV 1993 г., в к/з им. С.М. Кирова (Трк.VI,50)

168 – 212 – 22,5, 2010 г.

Линия 27 Бримстона хх

Семейство Лоре (Lore) – Либлинг (Liebling)

148 Новатор 60 т.-гн., 1985, Крв Трк.VII,155	3271 Эрон хх сер., 1977, Всх	3140 Реглет хх, Всх 4565 Эмиссия хх, Всх
	542 Версия 58 вор., 1973, Крв	3191 Сингапур хх, Онф 54 Восточка 12, Крв
	175 Аларм, Alarm 112 рыж. 1970, Гер	Neujahr Almut
1208 Висла 2 гн., 1987, Крв Трк.VII.529	544 Виза 1 гн. 1975, Крв	69 Альманах I, Крв 397 Воструха 41, Крв

Работоспособность: не испытан

Племенное использование:

2008 Московский к/з № 1	9	6	6
2009 Московский к/з № 1	3	2	2

491 ВЕРЕСК 1

Учхоз «Кубань» КГАУ

Гн., 14/III 2001 г., в учхозе КГАУ «Кубань» (Трк.VII,524)

164 – 182 – 19,0, 2004 г.

Линия Пифагораса (Pythagoras)

Семейство 13 Ампулы 8

378 Монарх 5 рыж., 1995, у/х Кубань Трк.VII,41	251 Корсас гн., 1988, Нмн	120 Хомерас 6, Нмн
	Малага хх гн., 1988	425 Комедия, Нмн
		3275 Авилес хх, Бесл
1196 Вершина 6 гн., 1987, у/х Кубань Трк.VII.524	Рабат хх рыж. 1979, Всх	5644 Миссури хх
		2952 Айвори Тауер хх, Ирл
	815 Верхушка 56 гн. 1979, Крв	3978 Регуляция хх, Всх
		107 Хоккей 41, Крв
		402 Выхухоль 44, Крв

Работоспособность: испытан в 2005 г. (г. Краснодар).

Оценка спортивных качеств (в баллах) – 7,51; двигательные – 6,83, шаг – 7,0 (89 см), рысь – 7,5 (152 см), стиль рыси/галопа – 3,0/3,0; прыжковые – 8,33, стиль прыжка – 9,0, темперамент – 5 баллов.

Племенное использование:

2005 учхоз КГАУ «Кубань»	1	0	0
2006 учхоз КГАУ «Кубань»	5	4	3
2007 учхоз КГАУ «Кубань»	2	1	1
2008 учхоз КГАУ «Кубань»	1	1	1

492 ВЕСТЕР

ООО «Фридланд-Тракенен»

Вор., 09/III 2003 г., в ООО «Фридланд-Тракенен» (Трк.VII.531)

156 – 175 – 20,5, 2005 г.

Линия Хипериона (Hyperion)

Семейство Зольдатше (Soldarsche) 61 - 14 Ангары (Angara) 62

426 Тростник 56 рыж., 1980, Крв Трк.VII,66	118 Тротил 39 рыж., 1975, Стрж	44 Ток II 45, Крв
	276 Тропа 33 рыж., 1966, Крв	485 Таганка, Стрж
		76 Померанец ох, Тер
1741 Волунге, Volunge 16 гн., 1984, Нмн Трк.VII.531	82 Привет 21 гн. 1963, Крв	267 Тахта 70, Крв
		33 Пилигрим 47, Трк
	547 Волга гн. 1970, Стрж	357 Эпоха 106, Крв
		67 Эюд 48, Крв
		60 Волжанка 7, Крв

Работоспособность: испытан в 2005 г. (ООО «Фридланд-Тракенен»).

Оценка спортивных качеств (в баллах) – 9,08; двигательные – 9,0, шаг – 11,0 (104 см), рысь – 8,0 (156 см), стиль рыси/галопа – 3,5/4,5; прыжковые – 9,17, стиль прыжка – 8,0, темперамент – 5 баллов.

Племенное использование:

2006 ООО «Фридланд-Тракенен»	2	2	2
2007 Ч. вл. Нуртдинов И.В.	1	1	1
2008 Ч. вл. Козятинский А.Е.	1	1	1

493 ВЕХ 19

ЗАО «Кировский конзавод»

Гн., 02/1 1986 г., в к/з им. С.М. Кирова (Трк.V,194)

168 - 195 – 22,0, 2005 г.

Линия Купферхаммера (Kupferhammer)

Семейство 13 Ампулы 8

015 Выходец 43 рыж., 1970, Крв Трк.П,114	58 Хрип 16, трк рыж., 1956, Крв	57 Хризолит 77, трк, Крв 187 Пакля 78, трк, Трк
	039 Валюта 6 рыж., 1965, Крв	10 Вельт, Welt, В.-П., Пол 0139 Трасса 26, Крв
	766 Хазарка 7, трк гн., 1978, Крв Трк.IV,53	142 Антей ох 9 гн. 1972, Тер
	311 Хлопушка 35, трк рыж. 1965, Крв	56 Хохот 15, трк, Крв 13 Ампула 8, трк, Крв

Работоспособность: не испытан

Племенное использование:

2005 к/з «Олимп Кубани»	6	5	5
2006 к/з «Олимп Кубани»	3	3	2
2007 к/з им. С.М. Кирова	7	3	2

494 ВИЗИТ 2

РЦОПКС и К

Рыж., 14/IV 1992 г., в к/з «Кавказ» (Трк.VI,408)

163 - 192 - 21, 2005 г

Линия 62 Эйфеля 187

Семейство Клеблат (Kleeblat) 57 - 69 Вязьмы 8

190 Зевс 1 вор., 1987, Квк Трк.VI,152	110 Эх-Ма 35 рыж., 1965, Крв	63 Экспромт 38, Крв 299 Хапуга 32, Крв
	569 Заступница 34 вор., 1975, Крв	79 Подвиг 18, Крв 418 Запонка 41, Крв
	816 Веснянка 48 рыж., 1984, Крв Трк.VII.524	121 Эскадрон 40 рыж. 1971, Крв
	688 Ветка 40 рыж. 1978, Крв	100 Топкий 67, Крв 69 Вязьма 8, Крв

Работоспособность: испытан в 1996 г. (к/з «Кавказ»).

Оценка спортивных качеств (в баллах) – 9,07; двигательные – 9,13, шаг – 10,5 (102 см), рысь – 9,0 (167 см), стиль рыси/галопа – 4,0/4,0; прыжковые – 9,0, стиль прыжка – 7,0, темперамент – 5 баллов.

Племенное использование:

2005 РЦОПКС и К	10	6	5
2006 РЦОПКС и К	1	1	1

495 ИСКЛЮЧЁН

496 ИСКЛЮЧЁН

497 ВОЛАН 22

ДКСШ «Паолс»

Рыж., 28/IV 1999 г., в к/з им. С.М. Кирова (Трк.VII.521)

172 - 190 – 21,0, 8,0; 7,5; 7,0/-,-,-/7,5, 2004 г.

Смазана холка, на шагу з/с кидает в стороны, прямой с/с, прямые бабки

Линия 80 Прибора ох

Семейство 116 Ёлки

171 Орех 64 гн., 1986, Крв Трк.VII,157	107 Хоккей 41 гн., 1973, Крв	76 Померанец ох, Тер
	871 Оптика 38 вор., 1980, Крв	285 Хаза 30, Крв
		97 Проспект 26, Крв
		160 Овация 5, Крв
1185 Vegetация 75 рыж., 1990, Крв Трк.VII,521	108 Эгоист 35 гн. 1974, Крв	27 Остряк 9, Крв
	695 Волжанка 45 гн. 1978, Крв	364 Этуаль 39, Крв
		107 Хоккей 41, Крв
		62 Вопросительная 11, Крв

Работоспособность: испытан в 2004 г. (ДКСШ «Паолс»)

Оценка двигательных качеств (в баллах) – 8,67, шаг – 9 (96 см), рысь – 8,5 (161 см), стиль рыси/галопы – 4,0/4,5; стиль прыжка – 6,5

Племенное использование:

2003 ДКСШ «Паолс»	3	3	3
2004 ДКСШ «Паолс»	1	1	1
2005 ДКСШ «Паолс»	1	1	1
2007 ДКСШ «Паолс»	1	1	1

498 ИСКЛЮЧЁН

499 ВОЛЬФСБЕРГ

ООО «Фридланд - Тракенен»

Гн., 08/VI 2002 г., в ООО «Фридланд - Тракенен»Трк.VII,224)

165 - 194 – 21,0, 2007 г.

Линия Пифагораса (Pythagoras)

Семейство Фатьме (Fatme) 177 – 1374 Ольхи 43

301 Фэд 74 кар., 1982, Крв Трк.VII,173	121 Эскадрон 40 рыж., 1971, Крв	29 Памир 15, Крв
	762 Фольга 56 гн., 1977, Крв	354 Эпика 35, Крв
		27 Остряк 9, Крв
		281 Фирюза 28, Крв
1895 Вологда 38 т-гн., 1989, Крв Трк.VII,224	112 Выпас 43 гн. 1979, Крв	94 Пепел 4, Крв
	1398 Орлица 2 гн. 1976, Крв	543 Веселая Пора 50, Крв
		69 Альманах I, Крв
		1374 Ольха 43, Крв

Работоспособность: оценка прыжковых качеств (в баллах) – 8,6, стиль прыжка – 8,0, темперамент – 4,5 баллов.

Племенное использование:

2007 ООО «Фридланд - Тракенен»	2	2	2
2008 ООО «Фридланд - Тракенен»	3	3	2
2010 ООО «Фридланд - Тракенен»	5	5	5

500 ВОСТОРГ 19

ЗАО “Кировский конный завод”

Гн., 29/IV 2003 г., в к/з им. С.М. Кирова (Трк.VII,521)

7,0; 7,0; 6,0/-,-,-/7,0, 2009 г.

Грубая шея, перестроенный, свислый круп, козинцы, просторные и пластичные движения

Линия 1573 Дугласа хх

Семейство 118 Западни 40

4032 Кагор хх гн., 1990, Рст Ан.Х,554	3502 Гжатск хх гн., 1984, Дни	3211 Суздаль хх, Всх 5054 Гаяна хх, Н.Ставр
	6734 Корица хх гн., 1983, 1КА	3254 Рометан хх, Всх 4751 Коса хх, 1КА
	122 Бархат 48 гн. 1983, Крв	111 Блеск 53, Крв 657 Хорпуша 58, Крв
1189 Венесуэла 1 рыж., 1990, Крв Трк.VII,521	980 Высота 38 вор. 1983, Крв	100 Топкий 67, Крв 541 Вероятность 55, Крв

Работоспособность: не испытан

Племенное использование:

2009 к/з им. С.М. Кирова 14 10 8

501 ИСКЛЮЧЁН

502 ГДАНЬСК

Ч. вл. Кудрявцев Ю.Л.

Вор., 15/III 2001 г., в РЦОПКСиК

174 – 210 – 24,0, 2006 г.

Линия Пифагораза (Pythagoras)

Семейство 554 Герды

147 Драгун вор., 1981, Двт Трк.VII,149	113 Галоп вор., 1967, Стрж	36 Помпей 9, Крв 88 Гречица 5, Крв
	706 Досада с-гн., 1976, Двт	27 Острик 9, Крв 565 Диоптрия, Двт
	133 Палаш вор. 1979, Двт	98 Протон, Двт 596 Пелена, Двт
1240 Гесперида вор., 1992, Двт Трк.VII,542	822 Голубика гн. 1982, Двт	92 Ореол, Двт 554 Герда, Двт

Работоспособность: не испытан

Племенное использование:

2004 ЧХ Кудрявцева Ю.Л. 6 5 5
2005 ЧХ Кудрявцева Ю.Л. 7 5 5
2006 ЧХ Кудрявцева Ю.Л. 7 5 5
2007 ЧХ Кудрявцева Ю.Л. 7 7 3
2009 ООО «Визави» 4 3 3

Продан

503 ГЕРЦ 12

Шейна Г.А.

Гн., 02/1 1994 г., в Рязанском к/з

165 – 190-21, 2012 г., 9,0;8,7;7,5/-,-,-/8,5, 1997 г.

Отличное строение крупа, подхватыва

Линия Пильгера (Pilger)

Семейство Фатьме (Fatme) 177 - 84 Гондель (Goldliend) 116

109 Эол 25 вор., 1971, Крв Трк.VII,179	27 Остряк 9	26 Оссиан,Ossian, Трк
	т-гн., 1955, Крв	259 Спортфройде,Sportfreude, Трк
	362 Этелька 69	63 Экспромт 38, Крв
	вор., 1964, Крв	269 Теорема 67, Крв
821 Газель 11 гн., 1982, Ркз Трк.V,72	3125 Заказник хх	2973 Задорный хх, Дрк
	рыж. 1968, Всх	2932 Зорюшка хх, Всх
	558 Гуэра 14	78 Пломбир, Стрж
	гн. 1975, Стрж	411 Гупия 32, Клнг

Работоспособность: 1997 г. V Всероссийские испытания молодняка, Старожилово. Приз им. Маршала Г.К. Жукова (троеборье для лошадей 3-4 лет) – 2 место под седлом Е.Л. Варнавской.

Племенное использование:

1999 Ростовский к/з	3	3	2
2006 СПК «Архиповский»	1	1	1
2007 СПК «Архиповский»	1	1	1
2009 ЧХ Шейной Е.В.	1	0	0
2010 ЧХ Шейной Е.В.	1	1	1

504 ИСКЛЮЧЁН

505 ГОЛДФИНГЕР

КСК «Взлёт»

Рыж., 18/1 2003 г., в РЦОПКС и К (Трк.VII,235)

167 - 190 – 21,0;

Линия Пильгера (Pilger)

Семейство 554 Герды

434 Фэбо вор., 1995, МТД Трк.VII,69	218 Эмирас	89 Грэт 4, Стрж
	рыж., 1988, Нмн	788 Эмка 32, Крв
	1122 Ферпина 10	101 Фокус 27, Крв
	вор., 1985, Клнг	894 Пехота 2, Клнг
1922 Гориха вор., 1996, Двт Трк.VII,235	215 Хорог	113 Галоп, Стрж
	вор. 1984, Двт	777 Хна 10, Стрж
	1034 Гарона	92 Ореол, Двт
	гн. 1984, Двт	554 Герда, Двт

Работоспособность: испытан в 2007 г. (ВНИИК).

Оценка спортивных качеств (в баллах) – 9,36; двигательные – 9,39, шаг – 9 (96 см), рысь – 11 (192 см), стиль шага/рыси/галоп – 7,5/9,0/8,0; прыжковые – 9,33, стиль прыжка – 8,0, темперамент – 5 баллов.

Племенное использование:

2008 КСК «Взлёт»	2	2	2
2009 КСК «Взлёт»	2	2	2

506 ГОЛКИПЕР

ООО «Визави»

Сер., 16/1 2000 г., в РЦОПКС и К (Трк.VII,540)

170 – 198 – 21,5, 8,0; 8,0; 7,0/-,-,-/8,0, 2002 г.

Линия Пифагора (Pythagoras)

Семейство Киевитт (Kiewitt) 68 - 347 Эмблемы I 78

381 Капрал рыж., 1994, Двт Трк.VII,38	150 Плутарх рыж., 1983, Двт	103 Хог, Стрж 596 Пелена, Двт
	1308 Кафедра вор., 1988, Двт	140 Халиф 53, Крв 577 Кахетия, Двт
	140 Халиф 53 сер. 1981, Крв	208 Фальстафф, Falstaff 34, Гер 651 Хлоя 22, Крв
1236 Геофизика сер., 1989, Двт Трк.VII,541	700 Глава сер. 1977, Двт	29 Лак ох, Тер 405 Героиня 10, Крв

Работоспособность: испытан в 2002 г. (С.-Пб.).

Оценка спортивных качеств (в баллах) – 8,6; двигательные – 8,67, шаг – 8,5 (94 см), рысь – 10 (179 см), стиль рыси/галопа – 4,0/3,5; прыжковые – 8,5, стиль прыжка – 8,0, темперамент – 5 баллов.

Племенное использование:

2004 ГЗК «Кировская с ипподромом»	6	5	5
2005 ГЗК «Кировская с ипподромом»	9	7	4
2006 ГЗК «Кировская с ипподромом»	11	8	7
2007 ГЗК «Кировская с ипподромом»	8	5	5
2008 ГЗК «Кировская с ипподромом»	6	4	3
2009 ООО «Визави».	2	2	2

507 ГОПАК

ООО «Конзавод «Империя»

Гн., 06/V 2003 г., в к/з «Георгенбург» (Трк.VII,539)

175 – 198 – 23,5, 2011 г.

Линия Пильгера (Pilger)

Семейство Фатьме (Fatme) 177 - 353 Эолы 22

440 Палех 26 гн., 1997, Клнг Трк.VII,49	119 Холл 59 вор., 1976, Крв	109 Эол 25, Крв 316 Хозяйка 35, Крв
	1458 Паприка 6 гн., 1992, Клнг	283 Пресс 9, Клнг 737 Позиция 53, Крв
	120 Хомерас 6 рыж. 1978, Нмн	82 Привет 21, Крв 516 Хунта 51, Крв
1033 Ганка 12 гн., 1984, Клнг Трк.VII,539	716 Новелла 6 вор. 1977, Стрж	23 Наргиль, Nargil, Пол 526 Эсмеральда, Стрж

Работоспособность: не испытан

Племенное использование:

2007 Ч. вл. Ларина С.Ю.	1	1	1
2008 ГЗК «Кировская с ипподромом»	7	4	2
2009 ГЗК «Кировская с ипподромом»	6	4	3

508 ГРИФ ГРЕЙ

РЦОПКС и К

Сер., 01/III 1995 г., в РЦОПКС и К (Трк.VI,60)

168 - 196 – 21,5,

Линия Канкара (Cancara)

Семейство Киевитт (Kiewitt) 68 - 347 Эмблемы I 78

165 Эфир 56 гн., 1982, Крв Трк.VII,181	208 Фальстафф, Falstaff 34 сер., 1968, Гер	Altgesell, Гер Faschingsfest 12705
	665 Экономка 30 гн., 1972, Крв	27 Острия 9, Крв 354 Эпика 35, Крв
1235 Гвинея сер., 1988, Двт Трк.VII,540	113 Галоп вор. 1967, Стрж	36 Помпей 9, Крв 88 Гречиха 5, Крв
	700 Глава сер. 1977, Двт	29 Лак ох, Тер 405 Героиня 10, Крв

Работоспособность: выступал в конкурсах класса «S» по конкурсу. Чемпион Белоруссии 2005 г.

Племенное использование:

2004 РЦОПКС и К	5	5	5
2006 РЦОПКС и К	4	2	2
2007 РЦОПКС и К	3	2	2
2008 РЦОПКС и К	17	17	14
2009 РЦОПКС и К	10	6	6

509 ГУДЗОН

ПХ «Гели»

Гн., 02/I 2004 г., в ПХ «Гели»

171 – 196 – 21,0, 2007 г.

Линия 80 Прибоя ох

Семейство Фатьме (Fatme) 177 - 84 Гондель (Goldliend) 116

247 Зоркий 67 гн., 1988, Крв Трк.VII,152	107 Хоккей 41 гн., 1973, Крв	76 Померанец ох, Тер 285 Хаза 30, Крв
	418 Запонка 41 вор., 1971, Крв	3033 Плафон хх, Всх 119 Золушка 11, Крв
	109 Эол 25 вор. 1971, Крв	27 Острия 9, Крв 362 Этелька 69, Крв
1718 Галера 22 гн., 1987, Ркз Трк.VII.538	830 Гуппи 6 рыж. 1979, Ркз	96 Принток 27, Стрж 558 Гуэра 14, Стрж

Работоспособность: не испытан

Племенное использование:

2006 ПХ «Гели»	3	3	3
2007 ПХ «Гели»	3	3	3
2008 ПХ «Гели»	3	3	3
2009 ПХ «Гели»	2	2	2

510 ДЕПОРТ

Ч. вл. Шеина Г.А.

Гн., 17/V 2004 г., в ЧХ Шеиной Е.В.

166 - 185 – 21,0; 8,5; 8,5; 7,5/-,-,-/8,0, 2007 г.

Линия 1573 Дугласа хх

Семейство Дианы (Diana)

152 Приз 2 гн., 1985, Ркз Трк.VII,166	3125 Заказник хх рыж., 1968, Всх	2973 Задорный хх, Дрк 2932 Зорюшка хх, Всх
	593 Памятка 8 т-гн., 1974, Крв	69 Альманах I, Крв 465 Повадка 13, Крв
	289 Салехард гн. 1989, Рус.-Выс.	141 Хореограф 33, Крв 1551 Соколка, Двт
1940 Джессика 8 гн., 1997, МТД Трк.VII,242	1274 Дельфина рыж. 1990, Нмн	321 Верденас, Нмн 838 Доктрина, Нмн

Работоспособность: испытан в 2007 г. (ЧХ Е.В. Шеиной).

Оценка спортивных качеств (в баллах) – 8,3; двигательные – 8,27, шаг – 10,0 (152 см), рысь – 7,5 (179 см), стиль шага/рыси/галопа – 8,0/6,0/8,0; прыжковые – 8,33, стиль прыжка – 6,5, темперамент – 5 баллов.

Племенное использование:

2006 ЧХ Шеиной Е.В.	1	1	1
2007 ЧХ Шеиной Е.В.	2	2	2
2008 ЧХ Шеиной Е.В.	3	3	2
2009 ЧХ Шеиной Е.В.	2	2	1

Пал

511 ДЕСПОТ

Племферма Русско-Высоцкой птф

Рыж., 12/I 2000 г., на п/ф Русско-Высоцкой птф (Трк.VII,239)

170 -

Линия Пильгера (Pilger)

Семейство 565 Диоптрии

401 Парапет гн., 1993, чвл. Трк.VII,50	214 Херсон 79 гн., 1978, Крв	109 Эол 25, Крв 285 Хаза 30, Крв
	1485 Планета 88 рыж., 1987, Крв	Эрот хх, Всх 732 Плевна 36, Крв
	183 Вихрь 9 рыж. 1984, Крв	228 Век 50, Крв 776 Хмара 51, Крв
1934 Девальвация рыж., 1995, Рус.-Выс. Трк.VII,239	1284 Драга рыж. 1986, Двт	113 Галоп, Стрж 836 Дистанция, Двт

Работоспособность: не испытан

Племенное использование:

2003 п/ф Русско-Высоцкой птф	2	2	2
2004 п/ф Русско-Высоцкой птф	5	5	5

512 ДИХТАР

ПКХ «Антарес»

Гн., 25/IV 1997 г., в РЦОПКС и К (Трк.VI,76)

165 – 185 – 20,0, 2007 г.

Линия Пифагораза (Pythagoras)

Семейство Киевитт (Kiewitt) 68 - 268 Теберды 55

215 Хорог вор., 1984, Двт Трк.VI,101	113 Галоп	36 Помпей 9, Крв
	вор., 1967, Стрж	88 Гречиха 5, Крв
	777 Хна 10	23 Наргиль, Nargil, Пол
	гн., 1977, Стрж	291 Хамадея, Hamadea 9305, Пол
985 Доля рыж., 1984, Двт Трк.VII,551	92 Ореол	88 Эскадрон, Крв
	бур. 1975, Двт	438 Опека 5, Крв
	562 Деталь	65 Эпиграф 22, Крв
	рыж. 1973, Двт	414 Диафрагма, Стрж

Работоспособность: не испытан

Племенное использование:

2003 ПКХ «Антарес»	2	1	1
2006 ПКХ «Антарес»	3	3	3
2007 ПКХ «Антарес»	4	3	3
2008 ПКХ «Антарес»	3	3	3

513 ДНЕПР

ПКХ «Антарес»

Рыж., 15/II 1997 г., в РЦОПКС и К (Трк.VI,77)

161 – 185 – 20,0, 2007 г.

Линия Пифагораза (Pythagoras)

Семейство 565 Диоптрии

Работоспособность: не испытан

150 Плутарх рыж., 1983, Двт Трк.VII,164	103 Хог	14 Глухарь 12, Крв
	гн., 1965, Стрж	296 Ханжа, Крв
	596 Пелена	65 Эпиграф 22, Крв
	рыж., 1973, Двт	471 Привольная 10, Крв
1281 Дописка рыж., 1988, Двт Трк.VII,551	135 Прилив	91 Игрек, Двт
	гн. 1982, Двт	735 Победа, Двт
	984 Доза	92 Ореол, Двт
	рыж. 1984, Двт	565 Диоптрия, Двт

Племенное использование:

2006 ПКХ «Антарес»	4	1	1
2008 ПКХ «Антарес»	2	1	1
2009 ПКХ «Антарес»	2	1	1

514 ЕГИПЕТ N

Бацин В.И.

Рыж., 10/IV 1999 г., в ЧХ ИП В.А. Гришина (Трк.VII,553)

160 – 178 – 20,0, 2004 г.

Линия Балбинуса (Balbinus) хх

Семейство Демант (Demant) 60 - 131 Керении (Kerenia) 41

3859 Глад хх рыж., 1979, Всх Ан.VIII,274	3018 Дар хх гн., 1961, Онф	1867 Ранжир хх, Онф 2893 Догадка хх, Онф
	3765 Гамбия хх гн., 1965, Всх	2956 Бальто, Balto хх, Фр 2051 Груша хх, Всх
	1288 Евразия 16 рыж., 1990, Крв Трк.VII,553	Бармен хх рыж. 1978, Кбр 1043 Европа 10 т-гн. 1985, Крв

Работоспособность: не испытан

Племенное использование:

2006 ИП Гришин В.А.	1	1	1
2006 Рязанский к/з	6	5	4

Пал в 13.08.2005 г.

515 ЗАГОН 6

Краснова Т. Д.

Вор., 21/III 1999 г., в Рязанском к/з (Трк.VII,556)

166 – 192 – 21,0, 9,0; 8,0; 8,0/-,-,-/8, 2003 г.

Линия 80 Прибоя ох

Семейство Summer Trush хх

184 Гранат 5 гн., 1986, Ркз Трк.VII,148	117 Тантал 41 гн., 1967, Крв	105 Тополь ох, Тер 269 Теорема 67, Крв
	Газа хх рыж., 1981, Всх	3005 Анилин хх, Всх 3771 Ганка хх, Всх
	1102 Зелла 10 т-гн., 1985, Ркз Трк.VII,556	109 Эол 25 вор. 1971, Крв Завязь хх гн. 1974, Ркз

Работоспособность: не испытан

Племенное использование:

2003 Рязанский (Опытный) кз	4	3	2
2004 Рязанский (Опытный) кз	4	1	1
2005 Рязанский (Опытный) кз	2	2	2
2006 Рязанский (Опытный) кз	6	3	2
2007 Рязанский (Опытный) кз	9	9	9
2008 Рязанский (Опытный) кз	8	4	3
2009 Рязанский (Опытный) кз	3	2	2

516 ЗВЁЗДНЫЙ ДОЖДЬ

Конный завод «Олимп Кубани»

Гн., 10/IV 2004 г., в к/з «Олимп Кубани»

167 – 202 – 22,0, 2009 г.

Линия 62 Эйфеля 187

Семейство Спортвелт (Sportwelt) - 24 Афиши 4

517 Звонок 9 гн., 1998, Крв Трк.VI,319	182 Верстовой 29 гн., 1989, Крв	183 Вихрь 9, Крв 685 Варна 1, Крв
	2307 Зоология 68 т-гн., 1987, Крв	107 Хоккей 41, Крв 0372 Застава 25, Крв
	189 Затоп 41 вор. 1987, Крв	205 Тарино, Tarino, Гер 842 Засуха 69, Крв
1962 Зубровка 7 т-гн., 1996, Ол.Куб. Трк.VII,250	1165 Биактриса 51 т-гн. 1981, Крв	3191 Сингапур хх, Онф 680 Богема 64, Крв

Работоспособность: не испытан

Племенное использование:

2008 к/з «Олимп Кубани»	6	5	4
2009 к/з «Олимп Кубани»	13	3	2

517 ЗВОНОК 9

ООО «Конзавод «Дейрра»

Гн., 21/III 1998 г., в к/з им. С.М. Кирова (Трк.VI,319)

167 - 205 – 22,0;

Линия 62 Эйфеля 187

Семейство 118 Западни 40 - 119 Золушки 11

182 Верстовой 29 гн., 1989, Крв Трк.VII,143	183 Вихрь 9 рьж., 1984, Крв	228 Век 50, Крв 776 Хмара 51, Крв
	685 Варна 1 гн., 1976, Крв	69 Альманах I, Крв 387 Вена 8, Крв
	107 Хоккей 41 гн. 1973, Крв	76 Померанец ох, Тер 285 Хаза 30, Крв
2307 Зоология 68 т-гн., 1987, Крв Трк.VI,319	0372 Застава 25 гн. 1976, Крв	015 Выходец 43, Крв 567 Забота 3, Крв

Работоспособность: не испытан

Племенное использование:

2003 к/з «Олимп Кубани	2	1	1
2004 к/з «Олимп Кубани	5	3	3
2005 Кнорр А.Ф.	1	1	1
2006 ЗАО «Локотской конзавод»	2	2	3
2007 ООО «Конзавод «Дейрра»	2	2	2

518 ЗОТ

ЧХ Солерс-Степанов

Рыж., 23/IV 1991 г., в клх. «Родина» (Трк.VI,133)

160 - 194 – 20,0,2004 г.

Линия Дарк Рональда (Dark Ronald) хх

Семейство Тибериусше (Tiberiusche) 165 - 253 Сербии 23

3681 Зигар хх т-гн., 1973, Онф Ан.Х,87	3010 Гаер хх	1876 Рауфбольд хх, Гер
	т-гн., 1960, Всх	1975 Гера 3-я хх, Всх
	2925 Земфира хх	1867 Ранжир хх, Онф
1437 Оценка 56 рыж., 1984, Крв Трк.VI,133	т-гн., 1959, Онф	2129 Зината хх, Онф
	3271 Эрон хх	3140 Реглег хх, Всх
	сер. 1977, Всх	4565 Эмиссия хх, Всх
	719 Омега 59	110 Эх-Ма 35, Крв
	гн. 1978, Крв	434 Оболочка 21, Крв

Работоспособность: не испытан

Племенное использование:

2004 ЧХ Солерс-Степанов	1	1	1
2005 ЧХ Солерс-Степанов	1	1	1
2008 КСК «Эйфель»	1	1	1

519 ИКАР

КФХ «Простор»

Рыж., 20/III 1995 г., в ГЗК «Кировская с ипподромом» (Трк.VII,489)

171 – 190 – 20,0, 2005 г.

Линия 80 Прибоя ох

Семейство Бизони хх

304 Халхингол 68 рыж., 1980, Крв Трк.VII,173	107 Хоккей 41	76 Померанец ох, Тер
	гн., 1973, Крв	285 Хаза 30, Крв
	311 Хлопушка 35	56 Хохот 15, Крв
Инфантерия хх гн., 1976, Ркз Ан.VII,188	рыж., 1965, Крв	13 Ампула 8, Крв
	3148 Фетиш хх	3004 Эффект хх, Всх
	гн. 1968, Ркз	3105 Фантазия хх, Всх
	4365 Иена хх	3029 Нальчик хх, США
	гн. 1969, Ессен	2177 Интуция хх, Ессен

Работоспособность: не испытан

Племенное использование:

2003 КФХ «Простор»	1	1	1
2004 КФХ «Простор»	3	3	3
2005 КФХ «Простор»	2	2	2

520 ИСКЛЮЧЁН

521 ИСКЛЮЧЁН

522 ЛАФАЙЕТТ, LAFAYETTE

ООО «Конзавод «Дейрра»

Кар., 24/III 1995 г., в Германии

170 – 198 – 21,5, 2010 г.

Линия Хабаххта (Habicht)

Sixtus вор., 1989, Гер	Habicht гн., 1967	Burnus AA, x Hallo
	Stradelle гн., 1980	Ibikus Starlet
Limona II гн., 1981	Patricius xx 1972	Kaiseradler xx Pura Plata xx
	Lanca с-гн. 1977	Cornelius, Гер Leika

Работоспособность: лицензирован в Ноймюнстере в 1997 г. Испытан в Нойштадт-на-Доссе в 1998 г.: Результат 103,96, 16 место из 43 участников. Индекс выездки 115,86 (6 место), прыжковый индекс 85,93 (31 место). Характер – 8, темперамент – 9, желание работать – 9, конституция – 10, прыжок на свободе – 6,5, под седлом – 7, шаг – 6,57, рысь – 7,67, галоп – 8,33.

Племенное использование:

2008 ООО «Конзавод «Дейрра»	5	1	1
2009 ПКХ «Элитар»	1	1	1

523 МИРАП

Ч. вл. Кудрявцев Ю.Л.

Гн., 21/II 2001 г., в РЦОПКС и К (Трк.VII,569)

168 - 200 – 21,5, 8,5; 8,1; 6,5/7,0; 7,5; 8,5/7,7, 2012 г.

Линия Пифагораса (Pythagoras)

Семейство 580 Медеи

Пах вор., 1996, Двт Трк.VI,139	215 Хорог вор., 1984, Двт	113 Галоп, Стрж 777 Хна 10, Стрж
	1109 Паста кар., 1986, Двт	Погремок хх, Онф 596 Пелена, Двт
	98 Протон гн. 1972, Двт	24 Оплот 12, Крв 455 Педаль 30, Крв
860 Мальпа гн., 1980, Двт Трк.VII,569	580 Медея т-рыж. 1972, Двт	65 Эпиграф 22, Крв 2981 Мазурка хх, Днп

Работоспособность: испытан в 2012 г. (ЧХ Кудрявцева Ю.Л.).

Оценка спортивных качеств (в баллах) – 8,83; двигательные – 8,33, шаг – 9,5 (98 см), рысь – 8 (156 см), стиль шага/рыси/галоп – 8,0/7,0/7,5; прыжковые – 9,33, стиль прыжка – 8,5, темперамент – 5 баллов.

Племенное использование:

2009 РЦОПКС и К	28	19	12
-----------------	----	----	----

524 МОНАРХ

ООО Конный завод «Империя»

Сер., 30/1 1999 г., в к/з «Георгенбург» (Трк.VII,693)

178 - 200 - 21.5;

Линия Пильгера (Pilger)

Семейство Фатьме (Fatme) 177 - 353 Эолы 22

257 Монс 4 сер., 1988, Колос Трк.VII,155	194 Мрамор 22 гн., 1975, Крв	27 Остряк 9, Крв 433 Монополия 34, Крв
	1402 Орша 34 сер., 1982, Крв	208 Фальстафф, Falstaff 34, Гер 1367 Округа 7, Крв
	119 Холл 59 вор. 1976, Крв	109 Эол 25, Крв 316 Хозяйка 35, Крв
1134 Хронология 23 вор., 1986, Клнг Трк.VII,693	716 Новелла 6 вор. 1977, Стрж	23 Наргиль, Nargil, Пол 526 Эсмеральда, Стрж

Работоспособность: испытан в 2005 г. (ВНИИК).

Оценка спортивных качеств (в баллах) – 7,98; двигательные – 8,13, шаг – 10,5 (102 см), рысь – 7,0 (147 см), стиль рыси/галопа – 3,13/3,75; прыжковые – 7,83, стиль прыжка – 7,7, темперамент – 4,8 баллов.

Выступал в конкуре класса «М».

Племенное использование:

2005 Ч. вл. Попова В.В.	2	2	2
2005 Старожилковский к/з	9	8	6
2006 КСК «Драйв»	2	2	2
2006 Ч. вл. Попова В.В.	1	1	1

525 ИСКЛЮЧЁН

526 ОБИХОД 47

ЗАО «Локотской конзавод»

Т.-гн., 30/III 1996 г., в к/з им. С.М. Кирова (Трк.VI,125)

169 – 200 – 20,5, 2012 г.

Линия Пильгера (Pilger)

Семейство Клееблат (Kleeblatt) 57 - 180 Отметки 10

214 Херсон 79 гн., 1978, Крв Трк.VII,175	109 Эол 25 вор., 1971, Крв	27 Остряк 9, Крв 362 Этелька 69, Крв
	285 Хаза 30 гн., 1957, Крв	57 Хризолит 77, Крв 118 Западня 40, Крв
	112 Выпас 43 гн. 1979, Крв	94 Пепел 4, Крв 543 Веселая Пора 50, Крв
1417 Отливка 21 с-гн., 1992, Крв Трк.VII,597	876 Орта 20 вор. 1982, Крв	100 Топкий 67, Крв 435 Овсяница 16, Крв

Работоспособность: не испытан

Племенное использование:

2004 ЗАО «Локотской конзавод»	1	1	1
2006 ЗАО «Локотской конзавод»	3	3	2
2007 ЗАО «Локотской конзавод»	2	2	2
2008 ЗАО «Локотской конзавод»	7	6	4

527 ИСКЛЮЧЁН

528 ОГАСТЕН

ФХ О. Пуга

Вор., 1999 г., в АФ «Россия» (Трк.VII,283)

164 - 188 – 20,5, 2005 г.

Линия Хипериона (Hyperion)

Семейство Тибернусше (Tiberiusche) 165 - 253 Сербии 23

212 Хапун 10 рыж., 1979, Ркз Трк.VII,174	96 Приток 27	44 Ток II 45, Крв
	рыж., 1974, Стрж	595 Пахра, Стрж
	641 Хамса	99 Силуэт II, Стрж
2040 Отава 14 гн., 1992, Россия Трк.VII,283	рыж., 1976, Ркз	502 Хламида 8, Крв
	269 Пациент 44	3271 Эрон хх, Всх
	т-гн. 1984, Крв	603 Перевозка 14, Крв
	1388 Опушка 44	116 Поплин 36, Крв
	вор. 1987, Крв	719 Омега 59, Крв

Работоспособность: испытан в 2006 г. (КСК «Хэппи»).

Оценка спортивных качеств (в баллах) – 9,6; двигательные – 10,0, шаг – 11,5 (106 см), рысь – 9,0 (167 см), стиль рыси/галопа – 4,5/5,0; прыжковые – 9,2, стиль прыжка – 8,0, темперамент – 5,0 баллов.

Племенное использование:

2006 ЗАО «Конзавод «Рязанский»	7	6	6
2007 Старожилковский к/з	5	3	2
2008 Старожилковский к/з	3	2	2
2009 Старожилковский к/з	4	4	3

529 ОГНЕВОЙ

ПКЗ «Мордовский»

Рыж., 1995 г., в Мордовском к/з (Трк.VI,104)

165 – 194 0 20, 2005 г.

Линия Пильгера (Pilger)

Семейство Фатьме (Fatme) 177 - 1374 Ольхи 43

145 Внучек 76 гн., 1978, Крв Трк.VII,144	109 Эол 25	27 Остряк 9, Крв
	вор., 1971, Крв	362 Этелька 69, Крв
	68 Выходка 47	10 Вельт, Welt, В.-П., Пол
1354 Овация 3 рыж., 1990, Ркз Трк.VI,104	т-рыж., 1964, Крв	317 Холмогорка 112, Крв
	125 Вихрь 10	104 Хозяин 20, Крв
	вор. 1981, Ркз	401 Выплата 25, Крв
	1379 Опара 31	76 Пакет 45, Крв
	рыж. 1979, Крв	1374 Ольха 43, Крв

Работоспособность: не испытан

Племенное использование:

2002 Мордовский к/з	1	1	1
2005 Мордовский к/з	3	1	1
2006 Мордовский к/з	5	2	2
2007 Мордовский к/з	2	1	1
2008 Мордовский к/з	1	1	1

530 ИСКЛЮЧЁН

531 ОКЕАН 58

ЗАО «Кировский конзавод»

Гн., 26/V 1996 г., в к/з им. С.М. Кирова (Трк.VI,326)

174 – 204 – 21,0, 6,0; 7,0; 6,0/-,-,-/6,5, 2009 г.

Слабо выражен тип жеребца, короткая мышца бедра, козинец, смазаны суставы

Линия 27 Бримстон хх

Семейство Тибериусше (Tiberiussche) 165 - 181 Отрады 9

Эрот хх гн., 1974, Всх Ан.VII,426	2349 Гисть хх	1456 Гибрид хх, Стрл
	рыж., 1951, Дрк	1470 Септима хх, Стрл
	4151 Эфиопка хх	2379 Град 2-й хх, Всх
	т-гн., 1967, Всх	3621 Эфиопия хх, Всх
2314 Оляха 69 гн., 1987, Крв Трк.VII,584	107 Хоккей 41, трк	76 Померанец ох, Тер
	гн. 1973, Крв	285 Хаза 30, трк, Крв
	0465 Особа 3	3288 Брезент хх, Онф
	гн. 1981, Крв	0326 Обновка 22, Крв

Работоспособность: сведений нет

Племенное использование:

2004 к/з им. С.М. Кирова	10	5	1
2005 к/з им. С.М. Кирова	6	3	1
2006 к/з им. С.М. Кирова	14	11	10
2007 к/з им. С.М. Кирова	8	7	7
2009 к/з им. С.М. Кирова	5	5	5

532 ИСКЛЮЧЁН

533 ИСКЛЮЧЁН

534 ОМУРТАГ 34

Старожиловский кз

Гн., 10/V 2000 г., в к/з им. С.М. Кирова (Трк.VII,577)

165 – 189 – 20,0, 2004 г.

Линия Пифагораза (Pythagoras)

Семейство Тибериусше (Tiberiussche) 165 - 1374 Ольхи 43

206 Телец 77 рыж., 1986, Крв Трк.VII,169	121 Эскадрон 40	29 Памир 15, Крв
	рыж., 1971, Крв	354 Эпика 35, Крв
	634 Тысяча 9	69 Альманах I, Крв
	рыж., 1973, Крв	263 Тальма 11, Крв
1347 Обмена 11 гн., 1988, Крв Трк.VII,577	122 Бархат 48	111 Блеск 53, Крв
	гн. 1983, Крв	657 Хорпуша 58, Крв
	1408 Оскоминна 70	107 Хоккей 41, Крв
	рыж. 1981, Крв	1367 Округа 7, Крв

Работоспособность: выступал в выездке по программе Малого Приза.

Племенное использование:

2004 Старожиловский к/з	9	6	6
2005 Старожиловский к/з	12	11	7

Пал в 2007 г.

535 ИСКЛЮЧЁН

536 ОПЕР 40

ЗАО «Кировский конзавод»

Рыж., 11/V 1998 г., в к/з им. С.М. Кирова (Трк.VI,328)

172 – 201 – 22,0, 9,0; 8,0; 8,0/-,-,-/8,0, 2008 г.

Линия 27 Бримстона хх

Семейство Демант (Demant) 60 - 587 Оперетты 38

Эрот хх гн., 1974, Всх Ан.VII,426	2349 Гисть хх рыж., 1951, Дрк	1456 Гибрид хх, Стрл 1470 Септима хх, Стрл
	4151 Эфиопка хх т-гн., 1967, Всх	2379 Град 2-й хх, Всх 3621 Эфиопия хх, Всх
	108 Эгонст 35, трк гн. 1974, Крв	27 Остряк 9, трк, Крв 364 Этгаль 39, трк, Крв
2401 Отменная 78, трк гн., 1990, Крв Трк.VII,597	2313 Оговорка 20, трк рыж. 1983, Крв	015 Выходец 43, Крв 722 Оранжерея 60, трк, Крв

Работоспособность: сведений нет

Племенное использование:

2005 к/з им. С.М. Кирова	10	4	3
2006 к/з им. С.М. Кирова	6	5	4
2007 к/з им. С.М. Кирова	5	3	2
2008 к/з им. С.М. Кирова	1	1	1

537 ОПТИМИСТ 53

ЗАО «Кировский конзавод»

Гн., 12/V 1993 г., в к/з им. С.М. Кирова (Трк.VI.455)

169 - 192 - 21,0

Линия 1573 Дугласа хх

Семейство 181 Отрады 9

Сезам хх гн., 1979, Всх Ан.VIII,374	3125 Заказник хх рыж., 1968, Всх	2973 Задорный хх, Дрк 2932 Зорюшка хх, Всх
	4489 Стойкая хх гн., 1970, Всх	2952 Айвори Тауер хх, Ирл 3082 Стойка хх, Всх
	100 Тонкий 67 вор. 1972, Крв	27 Остряк 9, трк, Крв 276 Тропа 33, Крв
724 Открытка 42 гн., 1978, Крв Трк.IV,45	443 Отладка 41 гн. 1967, Крв	105 Тополь ох, Тер 181 Отрада 9, Крв

Работоспособность: сведений нет

Племенное использование:

2005 к/з им. С.М. Кирова	4	2	2
2006 к/з им. С.М. Кирова	1	1	1
2007 к/з им. С.М. Кирова	8	7	6

538 ОРГАН 6

ООО «Конзавод «Советский»

Рыж., 13/V 1992 г., в Рязанском к/з (Трк.VI,119)

164 - 190 – 21,0,

Линия Пильгера (Pilger)

Семейство Фатьме (Fatme) 177 - 1374 Ольхи 43

89 Грэт 4 рыж., 1971, Стрж Трк.VI-1,349	67 Этюд 48 вор., 1955, Крв	61 Эйнгарт, Трк 1606 Хартия 79, Крв
	88 Гречиха 5 рыж., 1955, Крв	13 Гвидо, Quido, Трк 302 Хвоя 78, Крв
1401 Орхидея 23 гн., 1987, Ркз Трк.VII,592	109 Эол 25 вор. 1971, Крв	27 Острик 9, трк, Крв 362 Этелька 69, Крв
	1379 Опара 31 рыж. 1979, Крв	76 Пакет 45, Крв 1374 Ольха 43, Крв

Работоспособность: испытан в 2004 г. (ВНИИК).

Оценка двигательных качеств (в баллах) – 9,78; шаг – 10,0 (100 см), рысь – 10,5 (185 см), стиль рыси/галопа – 4,5/4,33.

Выступал в конкуре класса «М».

Племенное использование:

2003 РГУ СДЮКСШ г. Сыктывкар	1	1	1
2004 КФХ «Тракен»	7	7	6
2005 КСК «Созвездие»	1	1	1
2006 КСК «Взлёт»	3	3	3
2007 Конный завод «Олимп Кубани»	6	3	1
2008 ООО «Конзавод «Советский»	4	4	2
2009 ООО «Конзавод «Советский»	5	3	3

539 ОРДЕН

РЦОПКС и К

Рыж., 05/I 1999 г., в к/з им. Л.М. Доватора (Трк.VII,587)

166-195-21,5, 2006 г.

Линия Пифагораза (Pythagoras)

Семейство Клеблат (Kleeblat) 57 - 180 Отметки 10

147 Драгун вор., 1981, Двт Трк.VII,149	113 Галоп вор., 1967, Стрж	36 Помпей 9, Крв 88 Гречиха 5, Крв
	706 Досада с-гн., 1976, Двт	27 Острик 9, Крв 565 Диоптрия, Двт
	135 Прилив гн. 1982, Двт	91 Игрек, Двт 735 Победа, Двт
1386 Оправа рыж., 1988, Двт Трк.VII,587	880 Охра рыж. 1981, Двт	106 Хоккей 29, Крв 727 Отмель, Двт

Работоспособность: выступал в выездке класса «М»

Племенное использование:

2008 РЦОПКСиК	7	6	5
----------------------	---	---	---

Кастрирован

540 ОРЕГОН 48

ЗАО «Кировский конзавод»

Вор., 25/IV 2000 г., в к/з им. С.М. Кирова (Трк.VII,592)

170 – 200 – 22,0, 8,0; 7,0; 6,0/-,-,-/7,0, 2008 г.

Мягкие спина и поясница, сырые суставы, пружинистые и просторные движения

Линия 27 Бримстона хх

Семейство Демант (Demant) 60 - 442 Отавы 11

Эрот хх гн., 1974, Всх Ан.VII,426	2349 Гисть хх рыж., 1951, Дрк	1456 Гибрид хх, Стрл 1470 Септима хх, Стрл
	4151 Эфиопка хх т-гн., 1967, Всх	2379 Град 2-й хх, Всх 3621 Эфиопия хх, Всх
	107 Хоккей 41 гн. 1973, Крв	76 Померанец ох, Тер 285 Хаза 30, Крв
	725 Отличница 3 гн. 1977, Крв	69 Альманах I, Крв 442 Отава 11, Крв

Работоспособность: не испытан

Племенное использование:

2007 к/з им. С.М. Кирова	6	4	2
2008 к/з им. С.М. Кирова	15	9	6
2009 к/з им. С.М. Кирова	8	6	6

541 ИСКЛЮЧЁН

542 ОСТАП

СПК «Восход»

Т.-гн., 11/II 1997 г., в КФХ «Тракен» (Трк.VI,104)

162 – 189 – 20,5, 2005 г.

Линия Гейнсборо (Gainsborough) хх

Семейство Фатьме (Fatme) 177 - 167 Оперы 52

4121 Сигнаюр хх гн., 1979, Бесл Ан.VIII,372	3169 Геналдон хх рыж., 1970, Бесл	2993 Статор хх, Всх 2824 Галактика хх, Всх
	4038 Софистика хх кар., 1964, Бесл	2996 Фактотум, Faktotum хх, 2485 Спесь хх, Всх
	319 Веймарас гн. 1987, Нмн	329 Портас (Приток) 51, Крв 547 Волга, Стрж
1353 Оваця гн., 1992, Россия Трк.VII,578	439 Органика 8 гн. 1970, Крв	6 Арахис II 2, Крв 167 Опера 52, Крв

Работоспособность: не испытан из-за травмы

Племенное использование:

2005 СПК «Восход»	3	2	2
2006 ООО «Конзавод «Дейрра»	2	2	1

543 ОФИР

КФХ «Тракен»

Гн., 05/II 2001 г., в КФХ «Тракен» (Трк.VII,578)

167 - 179 – 20,5, 9,0; 8,0; 8,0/-,-,-/8, 2007 г.

Линия 80 Прибоя ох

Семейство Фатьме (Fatme) 177 - 167 Оперы 52

299 Фарватер т-гн., 1990, Тракен КФХ Трк.VII,172	229 Вексель 65	97 Спорт ох, Тер
	гн., 1974, Крв	393 Волна 25, Крв
	1584 Фестивальная	101 Фокус 27, Крв
1353 Овация гн., 1992, Россия Трк.VII,578	т-гн., 1983, Клнг	540 Венесуэла 52, Стрж
	319 Веймарас	329 Портас (Приток) 51, Крв
	гн. 1987, Нмн	547 Волга, Стрж
	439 Органика 8	6 Арахис II 2, Крв
	гн. 1970, Крв	167 Опера 52, Крв

Работоспособность: испытан в 2003 г. (ВНИИК).

Оценка спортивных качеств (в баллах) – 8,95; двигательные – 9,5, шаг – 8,5 (94 см), рысь – 12 (208 см), стиль рыси/галопа – 4,0/4,0; прыжковые – 8,39

Племенное использование:

2005 КФХ «Тракен»	4	3	3
2006 КФХ «Тракен»	7	5	5
2007 КФХ «Тракен»	6	5	3
2008 КФХ «Тракен»	6	4	4
2009 КФХ «Тракен»	5	5	4

Продан

544 ПАКИСТАН

ОАО «Сосновка»

Рыж., 25/I 2002 г., в КФХ «Тракен» (Трк.VII,606)

172 – 199 – 23,0, 2012 г.

Линия Пифагораса (Pythagoras)

Семейство Фатьме (Fatme) 177 - 365 Эх Хвои 43

251 Корсас гн., 1988, Нмн Трк.VII,154	120 Хомерас 6	82 Привет 21, Крв
	рыж., 1978, Нмн	516 Хунга 51, Крв
	425 Комедия	42 Степ,Степ, Нмн
1450 Паланга рыж., 1991, Тракен КФХ Трк.VII,606	т-гн., 1970, Нмн	424 Кова, Крв
	316 Элексирас	120 Хомерас 6, Нмн
	рыж. 1985, Нмн	787 Эльдия, Нмн
	1504 Поэма 2	79 Подвиг 18, Крв
	гн. 1983, Гргб.	К519 Экономия 4, Стрж

Работоспособность: испытан в 2004 г. (ВНИИК).

Оценка спортивных качеств (в баллах) – 8,76; двигательные – 8,46, шаг – 5,5 (85 см), рысь – 11,5 (200 см), стиль рыси/галопа – 4,5/3,88; прыжковые – 9,06, стиль прыжка – 7,17, темперамент – 5 балла.

Племенное использование:

2007 ОАО «Сосновка»	3	3	2
2008 ОАО «Сосновка»	3	3	2

545 ПАРНАС 16

Ч. вл. Панченко В.

Гн., 15/II 1990 г., в Рязанском к/з (Трк.VI,151)

165 – 189 – 22,0, 8,5; 8,0; 7,0/-,-,-/8,0

Линия Хиртензанга (Hirtensang)

Семейство Фатьме (Fatme) 177 - 136 Коринны (Corinna)

174 Рафаэль 8 рыж., 1969, Крв Трк.VI,78	6 Арахис II 2 гн., 1963, Крв	8 Ахмад, Achmad, Пол 332 Хрупкая 16, Крв
	245 Реклама 40 гн., 1961, Крв	2642 Регистр хх, Всх 339 Экономия 122, Крв
	109 Эол 25 вор. 1971, Крв	27 Острик 9, Крв 362 Этелька 69, Крв
1113 Полемика 17 гн., 1986, Ркз Трк.VI,151	592 Пампушка 46 гн. 1974, Крв	76 Пакет 45, Крв 450 Павана 12, Крв

Работоспособность: Выступал с 1999 по 2004 г. в конкуре класса «S» под седлом В. Панченко. Лучший результат: 2001 г. Чемпионат России, М. 150 – 160 см – 3 место.

Племенное использование:

2005 КФХ Тихомирова В.И.	8	6	6
2006 КФХ Тихомирова В.И.	15	15	11
2007 КФХ Тихомирова В.И.	5	2	1
2008 к/з им. С.М. Кирова	9	8	7
2009 к/з «Олимп Кубани»	4	3	2

546 ПЕГАС

КСК «Виват»

Вор., 06/V 2000 г., в ЧХ Лобовой М.Ю. (Трк.VII,608)

176 – 192 – 22,0, 2007 г.

Линия Пильгера (Pilger)

Семейство 165 Омеги 285

241 Герольд 2 рыж., 1994, МТД Трк.VII,147	218 Эмирас рыж., 1988, Нмн	89 Грэт 4, Стрж 788 Эмка 32, Крв
	1099 Герда 16 рыж., 1985, Гргб	120 Хомерас 6, Нмн 677 Аэрация 1, Гргб.
	Игрек хх т-гн. 1976, Ркз	3065 Гамбринус хх, Всх 4374 Иссия хх, Ркз
1454 Пальмира 8 т-гн., 1988, ПЗБП Трк.VII,608	900 Покупка 49 вор. 1977, Крв	77 Папирус 25, Крв 217 Посылка 28, Крв

Работоспособность: не испытан

Племенное использование:

2005 КСК «Виват», ч. вл. Шеина Е.В.	8	6	4
2006 Ч.вл. Шеина Е.В.	6	6	4
2007 Ч.вл. Шеина Е.В.	1	1	1

Пал в 2006 г

547 ПЕЙЗАЖ 4

КФХ «Диалог»

Гн., 29/II 1988 г., в КФХ «Диалог»

162 – 180 – 21, 0, 8,0; 7,5; 7,0/-,-,-/7,5, 2001 г.

Мягкая спина, слабовыражены з/с, подхваты

Линия 1573 Дугласа хх

Семейство Моосрозе (Moosrose) 168 - 251 Сакли 22

3446 Зафар хх гн., 1982, Лаб Ан.IX,408	3201 Фундук хх	2416 Дерзкий хх, Дрк
	рыж., 1969, Всх	3542 Фея хх, Всх
	4348 Запонка хх	3031 Пандофелл хх, Ан
	гн., 1968, Кбр	3391 Зурна хх, Кбр .
1481 Пихта 55 гн., 1983, Крв Трк.VII,622	Фазан хх	2975 Заряд хх, Всх
	гн. 1968, Онф	3124 Флора хх, Онф
	746 Птичка 6	69 Альманах I, Крв
	гн. 1977, Крв	591 Пальпация 45, Крв

Работоспособность: не испытан

Племенное использование:

2003 КФХ «Диалог»	4	4	4
2005 КФХ «Диалог»	1	1	1

548 ПЕРВОЦВЕТ 7

ЗАО «Кировский конзавод»

Рыж., 01/IV 2000 г., в к/з им. С.М. Кирова (Трк.VII,630)

163 – 190 – 20,0, 8,0; 7,0 7,0/-,-,-/7,0, 2007 г.

Линия Амурата ох

Семейство Демант (Demant) 60 - 55 Вести 14

222 Викинг ох 14 рыж., 1983, Тер Ар.VI,156	194 Менес ох	121 Набег ох, Тер
	гн., 1977, Тер	76 Метрополия ох, Тер
	10464 Кромка ох 1	2 (150) Асуан,Aswan ох, Ег
	гн., 1978, Тер	244 Карга ох, Тер
1500 Поставка 65 рыж., 1990, Крв Трк.VII,630	100 Топкий 67	27 Острик 9, Крв
	вор. 1972, Крв	276 Тропа 33, Крв
	732 Плевна 36	79 Подвиг 18, Крв
	рыж. 1975, Крв	399 Вызовка 20, Крв

Работоспособность: не испытан

Племенное использование:

2004 к/з им. С.М. Кирова	9	4	4
2005 к/з им. С.М. Кирова	3	1	1
2006 к/з им. С.М. Кирова	6	3	3

549 ПЕРС 41

ДКСШ «Паолс»

Рыж., 28/III 2000 г., в к/з им. С.М. Кирова (Трк.VII,639)

167 - 192 – 21, 0, 8,0; 8,0; 8,0/-,-,-/8,0, 2004 г.

Маленький глаз, загруженное горло, смазана холка, прямовато плечо, раз-
мёт л/п

Линия Пильгера (Pilger)

Семейство Лоре (Lore) - 310 Хлопотуны 41

217 Эвен 85 рыж., 1990, Крв Трк.VII,178	108 Эгоист 35 гн., 1974, Крв	27 Остряк 9, Крв 364 Этуаль 39, Крв
	786 Элиста 63 рыж., 1977, Крв	3191 Сингалур хх, Онф 517 Эгриня 38, Крв
	173 Принц 61 гн. 1981, Крв	107 Хоккей 41, Крв 450 Павана 12, Крв
1519 Психея 58 рыж., 1989, Крв Трк.VII,639	651 Хлоя 22 гн. 1975, Крв	27 Остряк 9, Крв 310 Хлопотуны 41, Крв

Работоспособность: не испытан

Племенное использование:

2004 ДКСШ «Паолс»	1	1	1
2005 ДКСШ «Паолс»	4	4	4
2006 ДКСШ «Паолс»	1	1	1
2007 ООО «ЕрмаК»	5	3	2
2008 ДКСШ «Паолс»	2	2	2

550 ПЕРФЕКТ

Ч. вл. Высоцкая Е.В.

Гн., 03/II 2002 г., в КФХ «Тракен» (Трк.VII,615)

162 - 193 – 20,0, 2012 г.

Линия Пифагораса (Pythagoras)

Семейство Фатьме (Fatme) 177 - 353 Эолы 22

251 Корсас гн., 1988, Нмн Трк.VII,154	120 Хомерас 6 рыж., 1978, Нмн	82 Привет 21, Крв 516 Хунта 51, Крв
	425 Комедия т-гн., 1970, Нмн	42 Степ,Стер, Нмн 424 Кова, Крв
	79 Подвиг 18 гн. 1963, Крв	33 Пилигрим 47, Трк 96 Дата 23, Крв
1467 Пента 5 вор., 1983, Клнг Трк.VII,615	716 Новелла 6 вор. 1977, Стрж	23 Наргиль,Nargil, Пол 526 Эсмеральда, Стрж

Работоспособность: испытан в 2005 г. (ВНИИК).

Оценка спортивных качеств (в баллах) – 9,76; двигательные – 10,29, шаг – 12 (109 см), рысь – 10,5 (185 см), стиль рыси/галопа – 4,13/4,25; прыжковые – 9,22, стиль прыжка – 8,1, темперамент – 2 балла.

Выступает в троеборье по программе ССИ 3*, обладатель «Кубка Президента РФ» в 2010 г. по программе ССИ 2*, всадник Е. Высоцкая.

Племенное использование:

2007 ЗАО «Конзавод «Рязанский»	2	2	2
2008 ЗАО «Конзавод «Рязанский»	5	3	3

551 ПЕТЕРГОФ

ОАО «Сосновка»

Вор., 07/І 2001 г., в КФХ «Тракен» (Трк.VII,615)

165 – 185 – 21,0, 2012 г.

Линия Пифагора (Pythagoras)

Семейство Фатьме (Fatme) 177 - 353 Эолы 22

418 Ролинг вор., 1985, Двт Трк.VII,61	113 Галоп вор., 1967, Стрж	36 Помпей 9, Крв 88 Гречиха 5, Крв
	752 Рапсодия вор., 1977, Онф	3104 Стойкий хх, Всх 1557 Резвая, Крв
1467 Пента 5 вор., 1983, Клнг Трк.VII,615	79 Подвиг 18 гн. 1963, Крв	33 Пилигрим 47, Трк 96 Дата 23, Крв
	716 Новелла 6 вор. 1977, Стрж	23 Наргиль, Nargil, Пол 526 Эсмеральда, Стрж

Работоспособность: не испытан

Племенное использование:

2004 ОАО «Сосновка»	1	1	1
2005 ОАО «Сосновка»	3	1	1
2007 ОАО «Сосновка»	3	1	1

552 ПИНДАР

РЦОПКС и К

Рыж., 21/III 1995 г., в к/з им. Л.М. Доватора (Трк.VI.473)

165 - 193 – 21, 2004 г.

Линия Пифагора (Pythagoras)

Семейство Демант (Demant) 60 - 188 Пальмы 6

147 Драгун вор., 1981, Двт Трк.VII,149	113 Галоп вор., 1967, Стрж	36 Помпей 9, Крв 88 Гречиха 5, Крв
	706 Досада с-гн., 1976, Двт	27 Остряк 9, Крв 565 Дионтрия, Двт
735 Победа гн., 1978, Двт Трк.IV,47	90 Диапазон вор. 1969, Стрж	36 Помпей 9, Крв 98 Девотка, Dewotka, Пол
	594 Папера гн. 1972, Двт	82 Профиль ох, Тер 469 Премия, Стрж

Работоспособность: испытан в 1997 г. (к/з им. Л.М. Доватора)

Оценка спортивных качеств (в баллах) – 7,5 двигательные – 6,67, шаг – 7 (89 см), рысь – 6 (139 см), стиль рыси/галопа – 4,0/3,0; прыжковые – 7,33, стиль прыжка – 9,0, темперамент – 5 балла.

Племенное использование:

2003 РЦОПКС и К	1	1	1
2007 РЦОПКС и К	1	1	1
2009 РЦОПКС и К	4	3	2

553 ПЛЕМЕРОС, PLEMEROS 64

Ч. вл. Фролова Т.В.

Рыж., 23/III 1997 г., на п/ф R.A.Schmitz (Трк.VI,148)

164 – 195 – 20,5, 9,0; 8,0; 7,0/-,-,-/8, 2005 г.

Линия Пильгера (Pilger)

Семейство Демант (Demant) 16 - 55 Вести 14

218 Эмирас рыж., 1988, Нмн Трк.VI,106	89 Грэт 4 рыж., 1971, Стрж	67 Этюд 48, Крв
	788 Эмка 32 рыж., 1975, Крв	88 Гречиха 5, Крв
		76 Пакет 45, Крв
		352 Эмоция 10, Крв
1485 Планета 88 рыж., 1987, Крв Трк.VI,148	Эрот хх гн. 1974, Всх	2349 Гисть хх, Дрк
	732 Плевна 36 рыж. 1975, Крв	4151 Эфиопка хх, Всх
		79 Подвиг 18, Крв
		399 Вызовка 20, Крв

Работоспособность: испытан в 2005 г. (С.-Пб.).

Оценка двигательных качеств (в баллах) – 9,5, стиль рыси/галопы–4,5/4,5

Племенное использование:

2003 КСК «Кирьола»	1	1	1
2005 КК «Прометей»	1	1	1
2007 Мышинская Е.А.,ч.вл.	1	1	1
2008 КК «Прометей»	2	2	2
2009 КК «Прометей»	1	1	1

554 ПОБЕДИТЕЛЬ

Ч. вл. Сергеева А.А.

Рыж., 27/IV 1999 г., на ПКФ «Антарес» (Трк.VII,629)

163 – 192 – 20,0, 9,0; 9,0; 7,0/-,-,-/8, 2003 г.

Линия Тедди (Teddy) хх

Семейство Демант (Demant) 60 - 188 Пальмы 6

244 Десанг рыж., 1994 Трк.VII,149	291 Сбор	Бэк хх, Кбр
	рыж., 1990, Двт	757 Соха, Двт
	565 Диоптрия	82 Профиль ох, Тер
1497 Попона рыж., 1992, Двт Трк.VII,629	рыж., 1972, Двт	100 Дедикация, Dedikacija, Пол
	90 Диапазон	103 Хог, Стрж
	вор. 1969, Стрж	596 Пелена, Двт
	883 Пагода	92 Ореол, Двт
	рыж. 1983, Двт	729 Палитра, Двт

Работоспособность: испытан в 2003 г. (ВНИИК).

Оценка спортивных качеств (в баллах) – 8,87; двигательные – 8,17, шаг – 6,5 (88 см), рысь – 9 (167 см), стиль рыси/галопа – 4,5/4,5; прыжковые – 9,57, стиль прыжка – 8,7, темперамент – 5 балла.

Испытан в 2006 г. (КСК «Виват»). Оценка двигательных качеств (в баллах) – двигательные – 9,17, шаг – 8,5 (94 см), рысь – 10 (179 см), стиль рыси/галопа – 4,5/4,5 балла.

Выступал в троеборье класса «М».

Племенное использование:

2004 КСК “Виват”	1	1	1
2005 КСК “Виват”	2	2	2
2006 Малиновская Л.М. (Виват)	1	0	0
2007 КСК “Виват”	1	1	1
2008 КСК “Виват”	2	2	2

555 ПОЛИГОН 15

ООО «Фридланд-Тракенен»

Рыж., 13/II 1983 г., в к/з им. С.М. Кирова (Трк.IV,49)

168 – 198 – 22,5, 2004 г.

Линия Назруллы (Nasrullah) хх

Семейство Фатьме (Fatme) 177 - 136 Коринны

3233 Гепатиг (Гандикап) хх гн., 1972, Кбр Ан.IX,45	3032 Перпл Перил хх	Mister Gus хх
	кар., 1959, США	Wisteria хх, США
	3295 Гармония хх	2192 Аргонавт хх, Эссен
745 Пташка 26 рыж., 1978, Крв Трк.IV,49	гн., 1963, Кбр	1018 Георгина 2-я хх, Урв
	76 Пакет 45	76 Померанец ох, Тер
	бур. 1960, Крв	347 Эмблема I 78, Крв
	450 Павана 12	10 Вельт, Welt, В.-II., Пол
	вор. 1968, Крв	204 Пика 45, Крв

Работоспособность: не испытан

Племенное использование:

2005 ООО «Фридланд-Тракенен»	4	4	3
2006 ООО «Фридланд-Тракенен»	7	5	4

Пал в 2006 г.

556 ПОМПЕЙ 7

Ч. вл.Лалова Е.

Рыж., 02/IV 1991 г., в АО «Спицевское» (Трк.VI.464)

157 – 190 – 21,0, 9,0; 8,0/-,-,-/8,5, 2004 г.

Линия 80 Прибоя ох

Семейство Моосрозе (Moosrose) 169 - 251 Сакли 22

281 Попутчик 29 гн., 1975, Крв Трк.VII,165	76 Пакет 45	76 Померанец ох, Тер
	бур., 1960, Крв	347 Эмблема I 78, Крв
	202 Петунья 27	33 Пилигрим 47, Трк
456 Пекхеля 44 рыж., 1968, Крв Трк.II,91	гн., 1960, Крв	268 Теберда 55, Крв
	58 Хрип 16	57 Хризолит 77, Крв
	рыж. 1956, Крв	187 Пакля 78, Трк
	220 Прелесть 31	30 Париж,Рагуз, Пол
гн. 1960, Крв	251 Сакля 22, Крв	

Работоспособность: выступал в конкуре класса «М» под седлом Е. Лаловой.

Племенное использование:

2007 к/з им. С.М. Кирова	4	3	3
2007 ЗАО СХП «Заря»	6	6	6
2008 ЗАО СХП «Заря»	4	4	4
2009 ЗАО СХП «Заря»	1	1	1

557 ПОХВАЛ

РЦОПКСиК

Гн., 16/II 1997 г., в к/з им. Л.М. Доватора (Трк.VI,146)

164 – 192 – 21,0, 2003 г.

Линия Пифагораза (Pythagoras)

Семейство 198 Персоны (Persona)

215 Хорог вор., 1984, Двт Трк.VI,101	113 Галоп	36 Помпей 9, Крв
	вор., 1967, Стрж	88 Гречиха 5, Крв
	777 Хна 10	23 Наргиль, Пол
1060 Пироль т-гн., 1985, Двт Трк.VII,620	гн., 1977, Стрж	291 Хамадея 9305, Пол
	92 Ореол	88 Эскадрон, Крв
	бур. 1975, Двт	438 Опека 5, Крв
	731 Перспектива	140 Тропик ох
гн. 1972, Стрж	198 Персона Пол	

Работоспособность: выступает в выездке класса «S».

Испытан в 2000 г. (РЦОПКСиК).

Оценка спортивных качеств (в баллах) – 8,0; двигательные – 9,0, шаг – 10 (100 см), рысь – 7,0 (147 см), стиль рыси/галопа – 5,0/5,0; прыжковые – 7,0, стиль прыжка – 8,0, темперамент – 5 балла.

Племенное использование:

2001 РЦОПКСиК	1	1	0
2003 РЦОПКСиК	6	6	4
2004 РЦОПКСиК	2	0	0

Кастрирован в 2004 г.

558 ПРАВНУК 4

Конный завод «Олимп Кубани»

Гн., 06/VI 1994 г., в Рязанском к/з (Трк.VI-2, 140)

176 – 206 – 23,0, 2012 г.

Линия Пильгера (Pilger)

Семейство Фатьме (Fatme) 177 - 307 Хинганы 18

125 Вихрь 10 вор., 1981, Ркз Трк.VII,144	104 Хозяин 20 вор., 1973, Крв	27 Острик 9, Крв
	401 Выплата 25 рыж., 1968, Крв	310 Хлопотунья 41, Крв
	117 Тантал 41 гн. 1967, Крв	28 Пакс,Пакс, Пол
1462 Пастель 12 гн., 1986, Ркз Трк.VII,611	896 Планка 72 т-гн. 1979, Крв	65 Встреча 7, Крв
		105 Тополь ох, Тер
		269 Теорема 67, Крв
		82 Привет 21, Крв
		650 Хлорка 69, Крв

Работоспособность: не испытан

Племенное использование:

2008 к/з «Олимп Кубани»	5	5	3
2009 к/з «Олимп Кубани»	5	3	3

559 ПРИХОД 9

Ч. вл. Амелин А.К.

Вор., 1992 г. (03/XII 1991), в Калининградском к/з (Трк.VI,209)

158 – 180 – 20, 8,0 8,0; 7,0/-,-,-/8,0, 2005 г.

Загруженная шея, высокая короткая холка, мягкая спина, короткий круп, короткая пясть, травмированы ноги, подхваты, прямой с/с

Линия Пильгера (Pilger)

Семейство Фатьме (Fatme) 177 - 353 Эолы 22

329 Портас (Приток) 51 рыж., 1978, Крв Трк.VII,166	100 Тонкий 67 вор., 1972, Крв	27 Острик 9, Крв
	207 Пирамида 25 вор., 1960, Крв	276 Тропа 33, Крв
	119 Холл 59 вор. 1976, Крв	33 Пилигрим 47, Трк
1129 Хефса 29 вор., 1986, Клнг Трк.VII,677	761 Флейта 10 гн. 1980, Клнг	97 Дача 24, Крв
		109 Эол 25, Крв
		316 Хозяйка 35, Крв
		101 Фокус 27, Крв
		523 Экспертиза, Стрж

Работоспособность: использовался в пятиборье

Испытан в 2005 г. (Русско-Высоцкая птф).

Оценка спортивных качеств (в баллах) – 8,99; двигательные – 9,32, шаг – 7 (89 см), рысь – 11,5 (200 см), стиль рыси/галопа – 4,76/4,7; прыжковые – 8,66, стиль прыжка – 8,0, темперамент – 5 балла.

Племенное использование:

2004 ФХ «Великое Село»	3	3	3
2005 ФХ «Великое Село»	4	4	4
2009 КСК «Эйфель»	4	3	3
2010 КСК «Эйфель»	1	1	1

560 ПРОТОН КУБАНИ 3

КФХ «Шашерин Н.Д.»

Гн., 09/II 1989 г., в ЗАО «Колос» (Трк.VI,182)

160 – 191 – 21,5, 2007 г.

Линия Купферхаммера (Kupferhammer)

Семейство Фатьме (Fatme) 177 - 267 Тахты 70

475 Призыв 27, трк гн., 1977, Крв Трк.VII,166	015 Выходец 43 рыж., 1970, Крв	58 Хрип 16, трк, Крв
	0243 Печора 3 г-гн., 1971, Крв	039 Валюта 6, Крв
		69 Альманах I, трк, Крв
1568 Темза 2 гн., 1984, Колос Трк.VI,182		0254 Проскрипция 34, Крв
	194 Мрамор 22, трк гн. 1975, Крв	27 Острик 9, трк, Крв
	1559 Таверна 26, трк гн. 1980, Крв	433 Монополия 34, трк, Крв
		118 Тротил 39, трк, Стрж
		490 Трощка 27, трк, Крв

Работоспособность: не испытан

Племенное использование:

2007 КФХ «Шашерин Н.Д.»	7	6	6
2008 КФХ «Шашерин Н.Д.»	5	5	3

561 ПУНШ

УСУ ОДЮСШ г. Могилёв

Вор., 16/I 1990 г., в к/з им. Л.М. Доватора (Трк.VI,139)

164-186-21,5, 1993 г.

Линия 62 Эйфеля 187

Семейство Зольдатше (Soldatsche) 61 - 97 Дачи 24

135 Прилив гн., 1982, Двт Трк.V,26	91 Игрек вор., 1973, Двт	65 Эпиграф 22, Крв
	735 Победа гн., 1978, Двт	420 Испанка, Стрж
		90 Диапазон, Стрж
1109 Паста кар., 1986, Двт Трк.VII,611		594 Папера, Двт
	Погремок хх кар. 1972, Онф	3010 Гаер хх, Всх
	596 Пелена рыж. 1973, Двт	3022 Призма хх, Онф
		65 Эпиграф 22, Крв
		471 Привольная 10, Крв

Работоспособность: испытан в 1992 г. (к/з им. Л.М. Доватора)

Оценка спортивных качеств (в баллах) – 8,67; двигательные – 8,67, шаг – 9 (96 см), рысь – 9 (167 см), стиль рыси/галопа – 4,0/4,0; прыжковые – 8,66, стиль прыжка – 8,0, темперамент – 4 балла.

Племенное использование:

2005 РЦОПКС и К, КСК “Антарес”	7	5	2
--------------------------------	---	---	---

562 РЭП 21

КФХ Тихомирова В.И.

Гн., 04/1 1996 г., в Злынковском к/з (Трк.VI,237)

167 - 195 – 21,0, 2005 г.

Линия 1573 Дугласа хх

Семейство 256 Системы 38

3903 Резец хх гн., 1981, Всх Ан.IX,453	3125 Заказник хх рыж., 1968, Всх	2973 Задорный хх, Дрк
	4455 Резна хх гн., 1971, Всх	2932 Зорюшка хх, Всх
		2349 Гисть хх, Дрк
1696 Эльха 3 гн., 1986, Грбб. Трк.VII,705	119 Холл 59	3041 Река хх, Всх
	вор. 1976, Крв	109 Эол 25, Крв
	518 Экзотика II	316 Хозяйка 35, Крв
	г-гн. 1971, Стрж	67 Эюд 48, Крв
		172 Оргия, Стрж

Работоспособность: не испытан

Племенное использование:

2004 КФХ В.И. Тихомирова	8	8	8
2005 КФХ В.И. Тихомирова	7	6	6
2006 КФХ В.И. Тихомирова	7	7	7
2007 КФХ В.И. Тихомирова	4	3	3

563 ФАРХАД

Конный завод «Олимп Кубани»

Т.-гн., 17/IV 1999 г., в к/з «Олимп Кубани» (Трк.VII,664)

166 – 192 – 22,0, 8,0; 8,0; 8,0/-,-,-/8,0, 2003 г.

Линия Пифагораза (Pythagoras)

Семейство Клееблат (Kleeblat) 57 - Колы (Kola) 99

301 Фэд 74 кар., 1982, Крв Трк.VII,173	121 Эскадрон 40 рыж., 1971, Крв	29 Памир 15, Крв
	762 Фольга 56 гн., 1977, Крв	354 Эпика 35, Крв
		27 Остряк 9, Крв
1591 Хаза вор., 1993, Ол.Куб. Трк.VII,664		281 Фириюза 28, Крв
	187 Запрос 36 вор. 1980, Крв	94 Пепел 4, Крв
	1681 Хьюппи 25 вор. 1985, Клнг	418 Запонка 41, Крв
		119 Холл 59, Крв
		893 Песня 4, Клнг

Работоспособность: испытан в 2002 г. (г. Краснодар).

Оценка спортивных качеств (в баллах) – 8,8; двигательные – 8,5, шаг – 10,5 (102 см), рысь – 9,0 (167 см), стиль рыси/галопа – 3,5/3,0; прыжковые – 9,0, стиль прыжка – 9,5, темперамент – 5,0 балла.

Племенное использование:

2003 к/з «Олимп Кубани»	3	2	2
2004 к/з «Олимп Кубани»	4	2	2
2005 к/з «Олимп Кубани»	7	6	6
2006 к/з «Олимп Кубани»	8	5	4
2007 к/з «Олимп Кубани»	9	7	5
2008 к/з «Олимп Кубани»	6	3	0

564 ФИЛИПП

КСК «Эйфель»

Гн., 30/IV 2002 г., в КФХ Тихомирова В.И. (Трк.VII,640)

169 – 196 – 21,0, 2012 г.

Линия Ферро (Ferro) хх

Семейство Демант (Demant) 60 - 131 Керении (Kerenia) 41

209 Фах 9 гн., 1984, Клнг Трк.VII,172	101 Фокус 27 гн., 1963, Крв	Фиделио, Fidelio хх, Тер 339 Экономия 122, Крв
	511 Хризантема 40 рыж., 1971, Стрж	44 Ток II 45, Крв 315 Ходкая 34, Крв
	Эрот хх гн. 1974, Всх	2349 Гисть хх, Дрк 4151 Эфиопка хх, Всх
1526 Пьеса 88 т-гн., 1988, Крв Трк.VII,640	602 Перевалка 15 гн. 1972, Крв	10 Вельг, Welt, В.-П., Пол 197 Перепелка 20, Крв

Работоспособность: не испытан

Племенное использование:

2006 КСК «Эйфель»	1	1	1
2007 КСК «Эйфель»	2	2	2
2008 КСК «Эйфель»	2	2	2
2009 КСК «Эйфель»	2	2	2

565 ФИЛЛИПС 9

Ч. вл. Кондакова А.В.

Гн., 21/IV 1999 г., на п/ф «Зевс» (Трк.VII,658)

170 - 190 – 21,5, 2002 г.

Линия 80 Прибоя ох

Семейство Фатьме (Fatme) 177 - 353 Эолы 22

149 Пикет 61 гн., 1982, Крв Трк.VII,162	107 Хоккей 41 гн., 1973, Крв	76 Померанец ох, Тер 285 Хаза 30, Крв
	450 Павана 12 вор., 1968, Крв	10 Вельг, Welt, В.-П., Пол 204 Пика 45, Крв
	124 Ветерок 53 вор. 1978, Крв	100 Топкий 67, Крв 542 Версия 58, Крв
1578 Фаворитка 5 вор., 1994, МТД Трк.VII,658	1016 Фанта 15 гн. 1984, Клнг	101 Фокус 27, Крв 523 Экспертиза, Стрж

Работоспособность: испытан в 2002 г. (Русско-Высоцкая птф.).

Оценка спортивных качеств (в баллах) – 7,92; двигательные – 8,5, шаг – 9,5 (98 см), рысь – 8,5 (161 см), стиль рыси/галопы – 3,5/4,0; прыжковые – 7,33, стиль прыжка – 7,0, темперамент – 5,0 балла.

Племенное использование:

2007 КСЦ «Борозенец»	4	4	4
-----------------------------	---	---	---

566 ФЛИПС 23

ДЮСШ по конному спорту Владимирская обл.

Рыж., 25/IV 1988 г., в Калининградском к/з (Трк.VI.476)

165 – 187 – 20,5, 2004 г.

Линия Ферро (Ferro) хх

Семейство Моосрозе (Moosrose) 168 - 251 Сакли 22

158 Фигурант 12 рыж., 1981, КЛНГ Трк.VI,183	101 Фокус 27 гн., 1963, Крв	Фиделио, Fidelio хх, Гер 339 Экономия 122, Крв
	411 Гупия 32 вор., 1968, КЛНГ	36 Помпей 9, Крв 88 Гречиха 5, Крв
	107 Хоккей 41 гн. 1973, Крв	76 Померанец ох, Тер 285 Хаза 30, Крв
	456 Пекхея 44 рыж. 1968, Крв	58 Хрип 16, Крв 220 Прелесть 31, Крв

Работоспособность: испытан в 1990 г. (Калининградский к/з).

Оценка спортивных качеств (в баллах) – 9,16; двигательные – 9,33, шаг – 11,5 (106 см), рысь – 8,0 (156 см), стиль рыси/галопа – 4,0/4,0; прыжковые – 9,0, стиль прыжка – 7,0, темперамент – 5,0 балла.

Выступал в конкуре класса «М». Лучший результат: 2001 г. Чемпионат Ярославской обл., М. № 4 (140 см) – 1 место, вс. М. Шемшелев.

Племенное использование:

2003 ОПХ “Подвязье”	8	6	4
2007 Ч.вл. Фомина Ю.В.	2	2	2

567 ФОРТ ПЕХ

Ч. вл. Касаткин Н.Б.

Рыж., 06/II 1984 г., в Калининградском к/з (Трк.IV,47)

168 – 193 – 22,5, 2009 г.

Линия Ферро (Ferro) хх

Семейство Моосрозе (Moosrose) 168 - 251 Сакли 22

101 Фокус 27 гн., 1963, Крв Трк.III,21	Фиделио, Fidelio хх гн., 1942, Гер	Ferro хх Frauenode хх
	339 Экономия 122 рыж., 1951, Крв	66 Эрстлинг, Erstling, Гер 1 Абендгlockке, Abendglocke, Трк
	107 Хоккей 41 гн. 1973, Крв	76 Померанец ох, Тер 285 Хаза 30, Крв
737 Позиция 53 рыж., 1980, Крв Трк.VII,627	456 Пекхея 44 рыж. 1968, Крв	58 Хрип 16, Крв 220 Прелесть 31, Крв

Работоспособность: не испытан

Племенное использование:

2004 ОАО «Сула»	11	8	6
2005 ОАО «Сула»	14	12	9
2006 ОАО «Сула»	14	14	12
2007 ОАО «Сула»	7	6	4
2008 Ч. вл. Касаткин Н.Б.	5	3	2
2009 Ч. вл. Касаткин Н.Б.	1	1	1

568 ХАДАС, HADAS 7

ООО «Визави»

Рыж., 1999 г. (12/ХІ 1998), в Нямуномском к/з (Трк.VII,665)

166 – 190 – 20,0, 2012 г.

Линия Пильгера (Pilger)

Семейство Хуриски (Huryska(Husarenbraut)) 747

324 Выстрел 48 т-гн., 1978, Крв Трк.VII,145	100 Топкий 67 вор., 1972, Крв	27 Остряк 9, Крв 276 Тропа 33, Крв
	65 Встреча 7 рыж., 1961, Крв	9 Великий Визирь 2664 365 Эх Хвоя 43, Крв
	120 Хомерас 6 рыж. 1978, Нмн	82 Привет 21, Крв 516 Хунта 51, Крв
938 Халдея рыж., 1983, Нмн Трк.VII,665	638 Хабанера гн. 1973, Нмн	87 Хромоген 30, Крв 334 Хумореска, Нмн

Работоспособность: не испытан

Племенное использование:

2003 КСЦ «Борозенец»	3	3	3
2004 КСЦ «Борозенец»	1	1	1
2009 ООО «Визави»	5	3	2

569 ХАЗАР БКФ

КСК «Озёрный край»

Т.-гн., 30/І 1998 г., в к/з «Георгенбург» (Трк.VI,197)

166 – 180 – 20,5, 2007 г.

Линия 62 Эйфеля 187

Семейство Тибернусше (Tiberiussche) 165 - 39 Бэтти 49

190 Зевс 1 вор., 1987, Квк Трк.VI,152	110 Эх-Ма 35 рыж., 1965, Крв	63 Экспромт 38, Крв 299 Хапуга 32, Крв
	569 Заступница 34 вор., 1975, Крв	79 Подвиг 18, Крв 418 Запонка 41, Крв
1599 Хамадея 22 т-гн., 1990, Клнг Трк.VII,667	119 Холл 59 вор. 1976, Крв	109 Эол 25, Крв 316 Хозяйка 35, Крв
	707 Доха 3 гн. 1978, Клнг	Декрет хх, Н.Ставр 501 Хвала, Поч

Работоспособность: не испытан

Племенное использование:

2005 КСЦ «Борозенец»	1	1	1
2007 КСК «Озёрный край»	1	1	1
2008 КСК «Озёрный край»	3	2	2
2009 КСК «Озёрный край»	2	1	1

570 ХАЙЛЕНДЕР 0901260/96

ООО "Россия" (Украина)

Вор., 1996 г., в Германии

170 -

Линия Ароньё (Arogno)

Семейство Фатьме (Fatme) 177

Hohenstein вор., 1991, Гер	Caprimond гн., 1985, Гер.	Karon
	Helena XIV т.гн., 1983, Гер.	Capri VI
		Matador, x Harpune II
Herzlani вор., 1991, Гер	Kostolany вор. 1985, Гер.	Enrico Caruso
	Herzchen рыж., 1977, Гер.	Kapstadt
		Ginster Herbstbluete

Работоспособность: сведений нет

Племенное использование:

2006 ООО "Россия"

6

6

6

Далее сведений нет

571 ХАМПТОН 3

Коломенский ДДИ

Рыж., 27/IV 2001 г., в Коломенском ДДИ (Трк.VII,664)

168 – 195 – 21,0, 2006 г.

Линия Пильгера (Pilger)

Семейство 13 Ампулы 8 - 74 Гармонии 7

280 Парк Авеню 1 вор., 1993, Ркз Трк.VII,161	109 Эол 25 вор., 1971, Крв	27 Острик 9, Крв
	1503 Поэма 9 вор., 1989, Ркз	362 Этелька 69, Крв
		92 Ореол, Двт 890 Пепита 41, Крв
2199 Хлопушка 14 рыж., 1994, Ркз Трк.VII,347	269 Пациент 44 т-гн. 1984, Крв	3271 Эрон хх, Всх
	1671 Хроника 11 рыж. 1990, Ркз	603 Перевозка 14, Крв
		174 Рафаэль 8, Крв 940 Хама 30, Ркз

Работоспособность: испытан в 2004 г. (ВНИИК).

Оценка двигательных качеств (в баллах) – 7,0, шаг – 8,0 (93 см), рысь – 6,5 (143 см), стиль рыси/галопы – 3,13/3,38

Племенное использование:

2005 Коломенский ДДИ

3

3

2

2006 Коломенский ДДИ

4

3

3

2007 Брицын Ю.А.

1

1

1

2008 Коломенский ДДИ

3

3

2

572 ХАНХ 12

Ч. вл. Беленко А. Ю.

Гн., 17/II 1998 г., в к/з «Кавказ» (Трк.VI.524)

168 - 198 – 21,5, 2006 г.

Линия Пильгера (Pilger)

Семейство Лоре (Lore) - 310 Хлопотуньи 41

214 Херсон 79 гн., 1978, Крв Трк.VII,175	109 Эол 25 вор., 1971, Крв	27 Остряк 9, Крв 362 Этелька 69, Крв
	285 Хаза 30 гн., 1957, Крв	57 Хризолит 77, Крв 118 Западня 40, Крв
	100 Топкий 67 вор. 1972, Крв	27 Остряк 9, Крв 276 Тропа 33, Крв
957 Хоста 45 гн., 1983, Крв Трк.VII,690	781 Хохма 64 гн. 1979, Крв	107 Хоккей 41, Крв 320 Хопра 22, Крв

Работоспособность: испытан в 2006 г. (КСК «Отрада»).

Оценка спортивных качеств (в баллах) – 9,1; двигательные – 9,37, шаг – 8,5 (94 см), рысь – 11,5 (200 см), стиль рыси/галопы – 4,3/3,8; прыжковые – 8,83, стиль прыжка – 9,0, темперамент – 5,0 балла.

Племенное использование:

2005 КСК «Озёрный край»	10	6	4
2006 КСК «Озёрный край»	6	4	4
2007 КСК «Озёрный край»	3	1	1
2009 КСК «Озёрный край»	2	2	2

573 ХАНХОР

КСК «Взлёт»

Вор., 15/I 2002 г., в РЦОПКС и К (Трк.VII,336)

174 - 196 – 21,5, 2006 г.

Линия Пильгера (Pilger)

Семейство 360 Эрнессы 36 - 16 Хозяйки 35

310 Хирамас т-гн., 1987, Нмн Трк.VII,175	124 Ветерок 53 вор., 1978, Крв	100 Топкий 67, Крв 542 Версия 58, Крв
	645 Хигиена т-гн., 1975, Нмн	87 Хромоген 30, Крв 500 Халва,ех Хемия, Нмн
	170 Кнехт рыж. 1977, Двт	86 Хитин, Крв 422 Капитель, Двт
2173 Ханка рыж., 1993, Двт Трк.VII,336	1086 Хота рыж. 1985, Двт	92 Ореол, Двт 658 Хохлатка 23, Крв

Работоспособность: испытан в 2006 г. (ВНИИК).

Оценка спортивных качеств (в баллах) – 9,73; двигательные – 10,96, шаг – 11,5 (106 см), рысь – 12 (208 см), стиль рыси/галопы – 5,0/4,38; прыжковые – 8,5, стиль прыжка – 8,0, темперамент – 5,0 балла.

Племенное использование:

2006 КСК «Взлёт»	3	3	2
2007 КСК «Взлёт»	10	6	5
2008 КСК «Взлет»	1	1	1

Продан в Новосибирск

574 ХАРИФ 7

ЗАО «Конзавод «Георгенбург»

Гн., 05/II 2001 г., в к/з «Георгенбург» (Трк.VII,667)

168 - 197 – 20,5, 2005 г.

Линия Ферро (Ferro) хх

Семейство Тибериуссхе (Tiberiussche) 165 - 39 Бэтти 49

427 Фактор 04 рыж., 1985, Клнг. Трк.VII,66	101 Фокус 27 гн., 1963, Крв	Фиделио, Fidelio хх, Гер 339 Экономия 122, Крв
	172 Оргия гн., 1964, Стрж	14 Глухарь 12, Крв 175 Оса 14, Крв
	119 Холл 59 вор. 1976, Крв	109 Эол 25, Крв 316 Хозяйка 35, Крв
1599 Хамадея 22 т-гн., 1990, Клнг Трк.VII,667	707 Доха 3 гн. 1978, Клнг	Декрет хх, Н.Ставр 501 Хвала, Поч

Работоспособность: не испытан

Племенное использование:

2005 ПКЗ «Мордовский»	2	1	0
2004 ПКЗ «Мордовский»	8	7	3
2007 ПКЗ «Мордовский»	9	5	4
2008 ПКЗ «Мордовский»	4	1	0

575 ХАРОЛЬД 12

ООО «Визави»

Т.-гн., 27/IV 1995 г., в к/з «Кавказ» (Трк.VI,225)

169 – 191 – 21,5, 2012 г.

Линия Пифагора (Pythagoras)

Семейство Лоре (Lore) - 310 Хлопотуньи 41

187 Запрос 36 вор., 1980, Крв Трк.VII,151	94 Пепел 4 вор., 1956, Крв	33 Пилигрим 47, Трк 213 Польша, Трк
	418 Запонка 41 вор., 1971, Крв	3033 Плафон хх, Всх 119 Золушка 11, Крв
1666 Хризантема 3 т-гн., 1989, Квк Трк.VII,692	3425 Геродот хх т-гн. 1983, Всх	3154 Афинс Вуд хх, Ирл 4647 Габель хх, Всх
	957 Хоста 45 гн. 1983, Крв	100 Топкий 67, Крв 781 Хохма 64, Крв

Работоспособность: выступал в конкурсах класса «М» в ЮФО под седлом В. Яхнева

Племенное использование:

2004 КСК «Шагди»	1	1	1
2005 КСК «Шагди»	2	2	2
2009 ООО «Визави» ООО	2	2	1

576 ХВОРОСТ 36

Конный завод «Олимп Кубани»

Т.-гн., 10/IV 1997 г., в к/з им. С.М. Кирова (Трк.VI,217)

173 – 210 – 22,0, 2007 г.

Линия 27 Бримстона хх

Семейство Лоре (Lore) - 310 Хлопотуныи 41

155 Тезис 65 гн., 1985, Крв Трк.VII,169	Эрот хх	2349 Гисть хх, Дрк
	гн., 1974, Всх	4151 Эфиопка хх, Всх
	665 Экономка 30	27 Острик 9, Крв
1643 Ходьба 12 гн., 1989, Крв Трк.VII,685	гн., 1972, Крв	354 Эпика 35, Крв
	122 Бархат 48	111 Блеск 53, Крв
	гн. 1983, Крв	657 Хорпуша 58, Крв
	781 Хохма 64	107 Хоккей 41, Крв
	гн. 1979, Крв	320 Хопра 22, Крв

Работоспособность: не испытан

Племенное использование:

2004 СПК “Архиповский”	2	2	2
2005 СПК “Архиповский”	1	1	1
2006 Ч. вл. Богущкий О.В.	1	1	1
2006 К/з «Олимп Кубани»	8	6	4
2007 К/з «Олимп Кубани»	11	6	5
2008 К/з «Олимп Кубани»	8	5	3
2009 К/з «Олимп Кубани»	13	10	8

577 ХЕЛЕРИС

Нямунский конзавод

Рыж., 30/I 1996 г., в Нямунском к/з (Трк.VI,206)

169 – 190 – 21,5, 2004 г.

Линия Пильгера (Pilger)

Семейство Хуриски (Huryska (Husarenbraut)) 747

336 Электронас рыж., 1987, Нмн Трк.VII,179	89 Грэт 4	67 Этюд 48, Крв
	рыж., 1971, Стрж	88 Гречиха 5, Крв
	1789 Электра, Elektra 20	120 Хомерас 6, Нмн
1775 Хелня, Helija 9 рыж., 1988, Нмн Трк.VII,675	рыж., 1983, Нмн	668 Экстра, Нмн
	120 Хомерас 6	82 Привет 21, Крв
	рыж. 1978, Нмн	516 Хунта 51, Крв
	770 Херда	3098 Розмарин хх, Днп
	гн. 1980, Нмн	638 Хабанера, Нмн

Работоспособность: сведений нет

Племенное использование:

2003 Нямунский к/з	10	10	10
2004 Нямунский к/з	23	16	16
2005 Нямунский к/з	11	9	9
2006 Нямунский к/з	7	6	6
2007 Нямунский к/з	12	7	7
2008 Нямунский к/з	6	6	6
2009 Нямунский к/з	2	2	2

578 ХЕМФРИС

КФХ «Тракен»

Т.-гн., 1998 г. (01/ХІ 1997), в Нямуномском к/з (Трк.VI,212)

169 - 195 - 21,0; 2004 г.

Линия Ферро (Ferro) хх

Семейство 360 Эрнессы 36

102 Хеопсас гн., 1977, Нмн Трк.VII,174	101 Фокус 27 гн., 1963, Крв	Фиделио, Fidelio хх, Тер 339 Экономия 122, Крв
	516 Хунта 51 т-рыж., 1970, Крв	105 Тополь ох, Тер 316 Хозяйка 35, Крв
	89 Грэт 4 рыж. 1971, Стрж	67 Этюд 48, Крв 88 Гречиха 5, Крв
1780 Хина, Ніпа 20 вор., 1984, Нмн Трк.VII,679	783 Хуанита, ех Хартия вор. 1976, Нмн	82 Привет 21, Крв 516 Хунта 51, Крв

Работоспособность: испытан в 2004 г. (ВНИИК).

Оценка спортивных качеств (в баллах) – 8,67; двигательные – 9,0, шаг – 11 (104 см), рысь – 8,5 (161), стиль рыси/галоп – 4,0/3,5; прыжковые – 8,33, стиль прыжка – 7, темперамент – 5 балла.

Племенное использование:

2003 КСП «Борозенец»	2	1	1
2004 КСП «Борозенец»	4	4	3
2008 КФХ «Тракен»	7	6	4
2009 КФХ «Тракен»	4	4	4

579 ХЕНК (НАХРАП) 1

АФ «Россия»

Вор., 1999 г., в АФ «Россия» (Трк.VII,576)

164 - 196 - 21,0

Линия Хипериона (Hyperion)

Семейство Тибериусше (Tiberiussche) 165 - 253 Сербии 23

212 Хапун 10 рыж., 1979, Ркз Трк.VII,174	96 Приток 27 рыж., 1974, Стрж	44 Ток II 45, Крв 595 Пахра, Стрж
	641 Хамса рыж., 1976, Ркз	99 Силуэт II, Стрж 502 Хламида 8, Крв
	3271 Эрон хх сер. 1977, Всх	3140 Реглет хх, Всх 4565 Эмиссия хх, Всх
1342 Норма 56 кар., 1985, Крв Трк.VII,576	719 Омега 59 гн. 1978, Крв	110 Эх-Ма 35, Крв 434 Оболочка 21, Крв

Работоспособность: не испытан

Племенное использование:

2003 АФ «Россия»	7	7	7
2004 АФ «Россия»	7	5	5
2005 АФ «Россия»	5	3	2

Пал в 2006 г.

580 ХЛОРИД 10

ЗАО «Рязанский конзавод»

Гн., 24/IV 2005 г., в Рязанском к/з

168 – 190 – 21,5, 8,5; 8,4; 7,7/-,-,-/8,0, 2011 г.

Линия 1573 Дугласа хх

Семейство 13 Ампулы 8

198 Орфей 1 гн., 1988, Ркз Трк.VII,158	3336 Фазон хх гн., 1980, Всх	3125 Заказник хх, Всх 4523 Феса хх, Всх
	717 Облепиха 59 гн., 1979, Крв	107 Хоккей 41, Крв 441 Острица 4, Крв
	174 Рафаэль 8 рыж. 1969, Крв	6 Арахис II 2, Крв 245 Реклама 40, Крв
1671 Хроника 11 рыж., 1990, Ркз Трк.VII,693	940 Хама 30 рыж. 1980, Ркз	193(71) Маат,Маат, Гер 647 Хитрая 30, Крв

Работоспособность: испытан в 2011 г. (ВНИИК).

Оценка спортивных качеств (в баллах) – 9,9; двигательные – 10,2, шаг – 12 (109 см), рысь – 10 (179 см), стиль шага/рыси/галопа – 8,0/8,5/9,0; прыжковые – 9,6, стиль прыжка – 8,8, темперамент – 5 балла.

Племенное использование:

2009 Рязанский к/з 9 5 5

Продан в спорт

581 ХОЗАРГАН

РУСП «Нива»

Вор., 06/I 1997 г., в к/з «Георгенбург» (Трк.VI,209)

167 – 189 – 21,0, 2014 г.

Линия Пильгера (Pilger)

Семейство Фатьме (Fatme) 177 - 353 Эолы 22

196 Огонь 10 рыж., 1991, Ркз Трк.VII,156	89 Грэт 4 рыж., 1971, Стрж	67 Этюд 48, Крв 88 Гречиха 5, Крв
	1379 Опара 31 рыж., 1979, Крв	76 Пакет 45, Крв 1374 Оляха 43, Крв
	119 Холл 59 вор. 1976, Крв	109 Эол 25, Крв 316 Хозяйка 35, Крв
1129 Хефса 29 вор., 1986, Клнг Трк.VII,677	761 Флейта 10 гн. 1980, Клнг	101 Фокус 27, Крв 523 Экспертиза, Стрж

Работоспособность: не испытан

Племенное использование:

2002 РУСП «Нива»	1	1	0
2003 РУСП «Нива»	7	5	5
2004 РУСП «Нива»	4	3	3
2005 РУСП «Нива»	5	5	5
2008 РУСП «Нива»	1	1	0
2007 РУСП «Нива»	6	5	5

582 ХОРГЕН (ХОРОГ) 9

ОПХ «Подвязье»

Гн., 03/V 1992 г., в Рязанском к/з (Трк.VI,220)

163 - 185 – 21,0, 2008 г.

Линия Пильгера (Pilger)

Семейство Геркулесше (Herculesche) 17 - 235 Пулен (Polomba)

89 Грэт 4 рыж., 1971, Стрж Трк.VI-1,349	67 Этюд 48 вор., 1955, Крв	61 Эйнгард, Трк 1606 Хартия 79, Крв
	88 Гречиха 5 рыж., 1955, Крв	13 Гвидо, Quido, Трк 302 Хвоя 78, Крв
	109 Эол 25 вор. 1971, Крв	27 Острик 9, Крв 362 Этелька 69, Крв
1652 Хорea 26 гн., 1987, Ркз Трк.VI,220	644 Хеопса 59 гн. 1974, Крв	81 Привал 11, Крв 322 Хорология 19, Крв

Работоспособность: выступал в конкуре класса «М» под седлом А. Боровкова.

Троеборье (CNC *(юн.), CCNJ*, CCI**). Лучший результат: 2002 г. «Кубок России» (ОУСЦ «Планерная») 3 место, всадник А. Марков.

Племенное использование:

2001 ОПХ «Подвязье»	3	2	1
2002 ОПХ «Подвязье»	5	4	2
2003 ОПХ «Подвязье»	1	1	0
2004 ОПХ «Подвязье»	2	0	0
2005 ООО «Дивное»	1	0	0
2006 ООО «Дивное»	2	1	0
2007 ООО «Дивное»	1	1	1
2008 ЗАО Рязанский к/з	2	2	2

583 ХОРХ

ЗАО «Чаушкляй»

Рыж., 21/II 1997 г., в к/з «Георгенбург»

Линия Пильгера (Pilger)

Семейство Фатъме (Fatme) 177 - 267 Тахты 70

196 Огонь 10 рыж., 1991, Ркз Трк.VII,156	89 Грэт 4 рыж., 1971, Стрж	67 Этюд 48, Крв 88 Гречиха 5, Крв
	1379 Опара 31 рыж., 1979, Крв	76 Пакет 45, Крв 1374 Оляха 43, Крв
	305 Хаманас рыж. 1984, Нмн	89 Грэт 4, Стрж 638 Хабанера, Нмн
1679 Хурфа 18 рыж., 1992, Клнг Трк.VI,195	1590 Фухгель 15 рыж. 1986, Клнг	101 Фокус 27, Крв 511 Хризантема 40, Стрж

Работоспособность: не испытан

Племенное использование:

2000 ЗАО «Чаушкляй»	1	1	1
2001 ЗАО «Чаушкляй»	3	3	3
2002 ЗАО «Чаушкляй»	3	3	2
2003 ЗАО «Чаушкляй»	2	2	1
2005 ЗАО «Чаушкляй»	1	1	1

584 ХРОМ КУБАНИ 17

ООО «Визави»

Рыж., 25/IV 1987 г., в к/з «Олимп Кубани» (Трк.VI,230)
158 -

Линия Дарк Рональда (Dark Ronald) хх

Семейство Тибериусше (Tiberiusche) 165 - 299 Хапуги 32

3027 Мурманск хх рыж., 1961, Всх Ан.V,49	1876 Рауфбольд хх гн., 1940, Гер	Oleander хх Reichenbach хх
	2990 Мета хх рыж., 1955, Всх	1238 Агрегат,ex Arado хх, Венг 1302а Метаграмма хх, Всх
	118 Тротил 39 рыж. 1975, Стрж	44 Ток II 45, Крв 485 Таганка, Стрж
1680 Хуторянка 56 рыж., 1981, Крв Трк.VII,696	1628 Химера 41 рыж. 1977, Крв	76 Пакет 45, Крв 299 Хапуга 32, Крв

Работоспособность: выступал в троеборье класса «М».

Племенное использование:

2005 КФХ «Аргмак»	2	2	2
2007 КФХ «Аргмак»	2	2	2
2007 РЦОПКС и К	2	1	1
2008 РЦОПКС и К	8	1	1
2009 ООО «Визави»	6	5	5

585 ХРОНОЛОГ

ООО Конный завод "Империя"

Рыж., 25/V 1996 г., в к/з «Орос-L» (Трк.VI,206)

172 – 198 – 21,5, 2007 г.

Линия 80 Прибоя ох

Семейство 82 Глоккенвайхе (Glockenweihe)

266 Охотник 58 рыж., 1981, Крв Трк.VI,154	107 Хоккей 41 гн., 1973, Крв	76 Померанец ох, Гер 285 Хаза 30, Крв
	587 Оперетта 38 гн., 1973, Крв	29 Памир 15, Крв 160 Овация 5, Крв
	Эрот хх гн. 1974, Всх	2349 Гисть хх, Дрк 4151 Эфиопка хх, Всх
1619 Хельга 89 рыж., 1987, Крв Трк.VII,676	643 Хвоя II 20 т-гн. 1974, Крв	70 Вихрь 34, Крв 312 Хлопчатка 18, Крв

Работоспособность: выступал в конкурсах класса «М»

Племенное использование:

2004 ЗАО «Конзавод «Георгенбург»	3	3	2
2006 КСК «Каро»	2	2	2
2008 ООО Конный завод "Империя"	5	4	3
2009 ООО Конный завод "Империя"	1	1	1

586 ХУТОРЯНИН

ООО «Фридланд - Тракенен»

Гн., 26/V 1997 г., в к/з «Олимп Кубани» (Трк.VI,230)

161 - 187 – 19,5, 2007 г.

Линия 80 Прибоя ох

Семейство Тибериусше (Tiberiussche) 165 - 299 Хапуги 32

197 Опшель 36 гн., 1991, Крв Трк.VII,157	116 Поплин 36 гн., 1976, Крв	76 Пакет 45, Крв 450 Павана 12, Крв
	1434 Охотница 53 т-гн., 1987, Крв	205 Тарино, Tarino, Гер 1344 Обитель 18, Крв
	118 Тротил 39 рыж. 1975, Стрж	44 Ток II 45, Крв 485 Таганка, Стрж
1680 Хуторянка 56 рыж., 1981, Крв Трк.VII,696	1628 Химера 41 рыж. 1977, Крв	76 Пакет 45, Крв 299 Хапуга 32, Крв

Работоспособность: выступал в конкурсах класса «М»

Племенное использование:

2007 ООО «Фридланд-Тракенен»	3	3	3
2008 ООО «Фридланд-Тракенен»	1	1	1

587 ХЭМПТОН 9

РЦОПКС и К

Гн., 27/I 1989 г., в Рязанском к/з (Трк.VI,507)

166 - 198 - 21,5, 2008 г.

Линия Пильгера (Pilger)

Семейство 13 Ампулы 8

109 Эол 25 вор., 1971, Крв Трк.VII,179	27 Острик 9 т-гн., 1955, Крв	26 Оссиан, Ossian, Трк 259 Спортфройде, Sportfreude, Трк
	362 Этелька 69 вор., 1964, Крв	63 Экспромт 38, Крв 269 Теорема 67, Крв
	193(71) Маат, Маат рыж. 1964, Гер	Polarkreis 1209, Гер Malina H 3593, Гер
940 Хама 30 рыж., 1980, Ркз Трк.VII,666	647 Хитрая 30 т-гн. 1975, Крв	76 Пакет 45, Крв 514 Хрупкая II 42, Крв

Работоспособность: призёр республиканских и международных соревнований класса S в конкурсе.

Племенное использование:

2008 РЦОПКС и К	15	10	10
2009 РЦОПКС и К	11	9	8

588 ЦАУБЕРТАНЦ, ZAUBERTANZ

КК «Прометей»

Рыж., 10/V 1993 г., в Германии

168 – 190 – 21,5, 9,8,8/-,-,-/8, 2003 г.

Линия Дарк Рональда (Dark Ronald) хх

Kostolany вор., 1985	Enrico Caruso кар., 1978	Mahagoni Elchniederung
	Kapstadt сер., 1980	Falke Karben
Zauberlicht II гн., 1982	Mahagoni т-гн., 1974	Pasteur хх Maharani II
	Zaubergruppe рыж., 1969	Garbenpreis Zauberlied

Работоспособность: испытан в 2003г. (С.-Пб.)

Оценка двигательных (в баллах) – 9,33; шаг – 11,0 (104 см), рысь – 9 (167 см), стиль рыси/галопа – 4,0/4,0

Племенное использование:

2002 КСК «Кирьола»	4	4	4
2004 КК «Прометей»	2	2	2
2005 КК «Прометей»	5	5	3
2006 КК «Прометей»	2	2	2
2007 КК «Прометей»	3	3	3
2008 КК «Прометей»	1	1	1

589 ЭДЕЛЬВЕЙС

Ч. вл. Сидорович В.К.

Рыж., 22/II 2002 г., в РЦОПКС и К (Трк.VII,374)

171-186-21, 2008 г.

Линия 80 Прибоя ох

Семейство Демант (Demant) 60 - 149 Маски (Kerstina)

354 Вопрос Попутчика рыж., 1986, Ствр-Квк Трк.VII,28	281 Попутчик 29 гн., 1975, Крв	76 Пакет 45, Крв 202 Петунья 27, Крв
	1882 Видная 44 т-гн., 1981, Крв	97 Проспект 26, Крв 400 Выписка 32, Крв
	215 Хорог вор. 1984, Двт	113 Галоп, Стрж 777 Хна 10, Стрж
2259 Этна рыж., 1994, Двт Трк.VII,374	1707 Эстафета сер. 1988, Двт	140 Халиф 53, Крв 972 Эстрада, Двт

Работоспособность: не испытан

Племенное использование:

2006 Ч. вл. Сидорович В.К.	2	2	2
2007 Ч. вл. Сидорович В.К.	2	2	2
2008 Ч. вл. Сидорович В.К.	3	3	2

590 ЭКВАТОР

Конный завод «Олимп Кубани»

Т.-гн., 29/V 1995 г., в к/з «Олимп Кубани» (Трк.VI,147)

167 – 195 – 22,0, 2004 г.

Линия Дарк Рональда (Dark Ronald) хх

Семейство 9 Акустики 21

Эрмитаж хх рыж., 1987, Ол.Куб.	3027 Мурманск хх рыж., 1961, Всх	1876 Рауфбольд хх, Тер 2990 Мета хх, Всх
	Экспозиция хх рыж., 1973, Всх	3075 Загон хх, Кбр 4124 Эйда хх, Всх
	117 Тантал 41 гн. 1967, Крв	105 Тополь ох, Тер 269 Теорема 67, Крв
1112 Пихта 9 гн., 1986, Ркз Трк.VII,622	593 Памятка 8 т.-гн. 1974, Крв	69 Альманах I, Крв 465 Повадка 13, Крв

Работоспособность: не испытан

Племенное использование:

2003 к/з «Олимп Кубани»	2	2	2
2004 Учхоз «Кубань» КГАУ	3	2	2
2005 к/з «Олимп Кубани»	2	1	1
2007 к/з «Олимп Кубани»	6	4	1

591 ЭКСПЕРТ 3

КФХ «Простор»

Рыж., 06/I 1986 г., в ЗАО «Колос» (Трк.VI,244)

161 – 178 – 22,0, 2006 г.

Линия 80 Прибоя ох

Семейство 360 Эрнессы 36

Стрепет ох 28 рыж., 1977, Тер Ар.V,75	105 Тополь ох гн., 1958, Тер	80 Прибой ох, Тер 217 Тактика ох, Тер
	359 Соперница ох рыж., 1968, Тер	76 Померанец ох, Тер 192 Сапина ох, Тер
	118 Тротил 39 рыж. 1975, Стрж	44 Ток II 45, Крв 485 Таганка, Стрж
1026 Эстелия 45 гн., 1980, Крв Трк.VI,244	352 Эмоция 10 гн. 1966, Крв	27 Остряк 9, Крв 360 Эрнесса 36, Крв

Работоспособность: не испытан

Племенное использование:

2005 КФХ «Простор»	1	1	1
2006 КФХ «ЮС-Неман»	1	1	1
2007 ИП Гришин В.А.	3	2	1

592 ЭЛВИС

Ч. вл. Кудрявцев Ю.Л.

Т.-гн., 02/III 2002 г., в РЦОПКС и К (Трк.VII,365)

165 - 190 - 21,5, 2009 г.

Линия 80 Прибоя ох

Семейство Демант (Demant) 60 - 149 Маски (Kerstina) 220

354 Вопрос Попутчика рыж., 1986, Ствр-Квк Трк.VII,28	281 Попутчик 29	76 Пакет 45, Крв
	гн., 1975, Крв	202 Петунья 27, Крв
	1882 Видная 44	97 Проспект 26, Крв
2239 Элис т.-гн., 1995, Двт Трк.VII,365	т.-гн., 1981, Крв	400 Выписка 32, Крв
	248 Изотоп	92 Ореол, Двт
	т.-гн. 1984, Двт	420 Испанка, Стрж
	972 Эстрада	99 Силуэт II, Стрж
	рыж. 1982, Двт	792 Эстонка, Двт

Работоспособность: испытан в 2005 г. (РЦОПКС и К).

Оценка спортивных качеств (в баллах) – 6,92; двигательные – 7,5, шаг – 7 (89 см), рысь – 7 (147 см), стиль рыси/галопа – 4,5/4,0; прыжковые – 6,33, стиль прыжка – 6,0, темперамент – 3 балла.

Племенное использование:

2009 РЦОПКС и К	4	4	3
2009 ч. вл. Кудрявцев Ю.Л.	5	5	4

Продан в спорт и кастрирован

593 ЭЛЕГАНТ 25

ЗАО «Конзавод «Георгенбург»

Рыж., 22/III 2001 г., в к/з «Георгенбург» (Трк.VII,706)

168 - 190 - 21,5, 2007 г.

Линия Купферхаммера (Kupferhammer)

Семейство 256 Системы 38

339 Аквилон 46 рыж., 1988, Крв Трк.VII,21	015 Выходец 43	58 Хрип 16, Крв
	рыж., 1970, Крв	039 Валюта 6, Крв
	795 Агитация 50	118 Тротил 39, Стрж
1699 Энеида 9 т.-гн., 1992, Клнг Трк.VII,706	рыж., 1981, Крв	530 Амплитуда 54, Крв
	219 Эпиграф 09	120 Хомерас 6, Нмн
	рыж. 1987, Клнг	789 Эпопея 27, Клнг
	861 Неринга 4	23 Наргиль,Nargil, Пол
	вор. 1977, Стрж	518 Экзотика II, Стрж

Работоспособность: испытан в 2007 г. (к/з «Георгенбург»).

Оценка двигательных качеств (в баллах) – 8,6, шаг – 8 (93 см), рысь – 10,5 (185 см), стиль шага/рыси/галопа – 7,0/7,5/7,5.

Племенное использование:

2005 ЗАО «Конзавод «Георгенбург»	6	5	4
2006 ЗАО «Конзавод «Георгенбург»	2	0	0
2008 ЗАО «Конзавод «Георгенбург»	2	2	1

594 ЭЛЬ-ФЕРРОЛЬ 10

Ч. вл. Лозовая О. Ю.

Гн., 22/І 2002 г., в к/з «Кавказ» (Трк.VII,711)

174 – 200 – 21,5, 2012 г.

Линия Пильгера (Pilger)

Семейство 360 Эрнессы 36

429 Февраль 6 вор., 1994, МТД Трк.VII,67	124 Ветерок 53 вор., 1978, Крв	100 Топкий 67, Крв
	1122 Ферпина 10 вор., 1985, Клнг	542 Версия 58, Крв
1706 Эспаньола гн., 1988, Нмн Трк.VII,711	120 Хомерас 6 рыж. 1978, Нмн	101 Фокус 27, Крв
	787 Эльдия гн. 1980, Нмн	894 Пехота 2, Клнг
		82 Привет 21, Крв
		516 Хунта 51, Крв
		87 Хромоген 30, Крв
		788 Эмка 32, Крв

Работоспособность: не испытан

Племенное использование:

2007 п/ф Русско-Высоцкой птф	5	5	5
2007 п/ф «Зевс»	9	9	6
2008 п/ф «Зевс»	5	5	5
2009 п/ф Русско-Высоцкой птф	6	4	3

595 ЭССОН

КСК «Эйфель»

Рыж., 27/IV 1998 г., у ч. вл. Бабаскина А. (Трк.VII,699)

170 - 192 – 21,0; 2003 г.

Оценка спортивных качеств (в баллах) – 9,75; двигательные – 10,83;

прыжковые – 8,67 (2003 г.)

Линия Гейнсборо (Gainsborough) хх

Семейство 352 Эмоции 10

Работоспособность: испытан в 2003 г. (ВНИИК).

4121 Сигнаюр хх гн., 1979, Бесл Ан.VIII,372	3169 Геналдон хх рыж., 1970, Бесл	2993 Стагор хх, Всх
	4038 Софистика хх кар., 1964, Бесл	2824 Галактика хх, Всх
		2996 Фактотум, Faktotum хх, Гер
1686 Эврика гн., 1992, Тракен КФХ Трк.VII,699	323 Вольгерас т-гн. 1986, Нмн	2485 Спесь хх, Всх
	1693 Элиса рыж. 1988, Нмн	332 Форпост 13, Гргб.
		1740 Вокэ, Voke, Нмн
		102 Хеопсас, Нмн
		1023 Элодея, Elodeja 6, Нмн

Оценка спортивных качеств (в баллах) – 9,75; двигательные – 10,83, шаг – 11,0 (104 см), рысь – 12,0 (208 см), стиль рыси/галопа – 5,0/4,5; прыжковые – 8,67, стиль прыжка – 9,0, темперамент – 5 баллов

Племенное использование:

2003 КСК «Эйфель»	2	2	2
2005 КСК «Эйфель»	1	1	1
2004 КСК «Эйфель»	6	6	6
2006 КСК «Эйфель»	1	1	1
2007 КСК «Эйфель»	3	2	2
2008 КСК «Эйфель»	4	1	1
2009 КСК «Эйфель»	2	2	2
2010 КСК «Эйфель»	1	1	1

596 ЭСХИЛ

Ч. вл. Кузнецов И. А.

Вор., 30/1 2000 г., в учхозе СПб.ГАУ «Пушкинское» (Трк.VII,707)

Линия Пильгера (Pilger)

Семейство Демант (Demant) 60 - 131 Керении (Kerenia) 41

142 Хром,ех Хрип вор., 1983, Гргб. Трк.VII,177	119 Холл 59 вор., 1976, Крв	109 Эол 25, Крв 316 Хозяйка 35, Крв
	599 Первая 46 вор., 1973, Стрж	67 Эгюд 48, Крв 595 Пахра, Стрж
	149 Пикет 61 гн. 1982, Крв	107 Хоккей 41, Крв 450 Павана 12, Крв
1701 Эпопея вор., 1990, Пушк.у/х Трк.VII,707	1025 Эскадра т-гн. 1973, Крв	Факел хх, Кбр 363 Этиология 29, Крв

Работоспособность: не испытан

Племенное использование:

2002 КСК «Генетика»	1	1	1
2003 учхоз СПб.ГАУ «Пушкинское»	1	1	1
2004 учхоз СПб.ГАУ «Пушкинское»	2	2	2
2009 ООО "Калгановский конзавод"	1	1	1

597 ЭФЕНДИС 3

ООО ПКЗ "Завиваловский

Рыж., 1999 г., в Нямунском к/з (Трк.VII,710)

167 - 188 – 20,0;

Линия Ферро (Ferro) хх

Семейство Фатьме (Fatme) 177 - 308 Хипербел (Hyperbel)

348 Вето гн., 1993, Нмн Трк.VII,25	327 Литексас гн., 1987, Нмн	102 Хеопсас, Нмн 857 Либрета, Нмн
	694 Вица 43 рыж., 1976, Крв	76 Пакет 45, Крв 397 Воструха 41, Крв
	102 Хеопсас гн. 1977, Нмн	101 Фокус 27, Крв 516 Хунта 51, Крв
1792 Эскадра, Eskadra 49 рыж., 1986, Нмн Трк.VII,710	967 Эра рыж. 1978, Нмн	3196 Таргарен хх, Лаб 668 Экстра, Нмн

Работоспособность: испытан в 2005 г. (ВНИИК).

Оценка спортивных качеств (в баллах) – 9,09; двигательные – 9,96, шаг – 10,0 (100 см), рысь – 11,0 (192 см), стиль рыси/галопа – 4,5/4,38; прыжковые – 8,39, стиль прыжка – 8,67, темперамент – 4 балла

Племенное использование:

2006 ЧХ Лобовой М.Ю.	1	1	1
2009 ООО ПКЗ "Завиваловский"	8	7	6

II РАЗДЕЛ

**жеребцы с кровностью по
бранденбургской и познаньской
породам**

0127 ВАВИЛОН, 3/128 брндб.

КСК «Казачий» г.Волгоград

Т.-гн., 1991 г., в КСШ «Старосельская»

162 – 190 – 23,0, 2003 г.

Линия Пифагора (Pythagoras)

Семейство 04 Акелей 123

Вымпел 73 т.-гн., 1986, Крв Трк.V,156	121 Эскадрон 40, трк рыж., 1971, Крв	29 Памир 15, трк, Крв 354 Эпика 35, трк, Крв
	0364 Волшебница 10 гн., 1976, Крв	в пр. 1832 Барьер хх, Кбр 0203 Вазочка 19, Крв
	Эрот хх гн. 1974, Всх	2349 Гисть хх, Дрк 4151 Эфиопка хх, Всх
Виньетка 82 гн., 1987, Крв Трк.VI,254	0541 Вереница 47 гн. 1984, Крв	121 Эскадрон 40, трк, Крв 0366 Выемка 19, Крв

Работоспособность: выступал в конкуре класса «М»

Племенное использование:

2005 КСК «Казачий»	1	1	1
2006 КСК «Казачий»	2	2	2
2008 КСК «Казачий»	2	2	2

0128 ВЕРХОВОД 64, 1/32 брндб.

КФХ «Шашерин Н.Д.»

Гн., 28/III 1990 г., в к/з им. С.М. Кирова (Трк.VI.416)

162 – 192 – 21,0, 2007 г.

Линия 80 Прибоя ох

Семейство 0143 Туберозы 80

107 Хоккей 41 гн., 1973, Крв Трк.III,27	76 Померанец ох рыж., 1952, Тер	80 Прибой ох, Тер 74 Маммона,Маммона ох, Пол
	285 Хаза 30 гн., 1957, Крв	57 Хризолит 77, Крв 118 Западня 40, Крв
	015 Выходец 43 рыж. 1970, Крв	58 Хрип 16, Крв 039 Валюта 6, Крв
0365 Вывеска 11 гн., 1978, Крв Трк.VII.535	0317 Вставка 49 гн. 1971, Крв	105 Тополь ох, Тер 038 Вальта 20, Крв

Работоспособность: не испытан

Племенное использование:

2008 КФХ «Шашерин Н.Д.»	4	4	2
2009 КФХ «Шашерин Н.Д.»	8	7	7

0129 ВОЖАК, 7/128 брндб.

ИП «Гришин В.А.»

Бур., 19/V 1996 г., в к/з «Орос-L» (Трк.VI.308)

172 - 193 – 21,0, 2005 г.

Линия 80 Прибоя ох

Семейство 04 Акелей 123

266 Охотник 58 рыж., 1981, Крв Трк.VI,154	107 Хоккей 41 гн., 1973, Крв	76 Померанец ох, Тер 285 Хаза 30, Крв
	587 Оперетта 38 гн., 1973, Крв	29 Памир 15, Крв 160 Овация 5, Крв
0798 Вальва 21 т-рыж., 1990, Крв Трк.VII,519	027 Вензель 68 вор. 1981, Крв	026 Экипаж 36, Крв 053 Выставка 48, Крв
	0541 Вереница 47 гн. 1984, Крв	121 Эскадрон 40, Крв 0366 Выемка 19, Крв

Работоспособность: не испытан

Племенное использование:

2003 ИП «Гришин В.А.	1	1	1
2004 ИП «Гришин В.А.»	6	3	3
2005 ИП «Гришин В.А.»	6	4	4
2006 ИП «Гришин В.А.»	4	2	2

0130 ВЭЛЛ 9, 1/128 брндб.

ДКСШ «Паолс»

Гн., 20/III 2000 г., в ЗАО «Родина» (Трк.VII,216)

164 – 188 – 21,0, 7,0; 8,0; 7,0/-,-,-/7,0, 2004 г.

В чистокровном типе, простая голова, мало ганаша, очень хорошее косое плечо, глубокая грудь, высокая холка, мягкая спина, потянутая поясница, короткий круп, небольшой размёт о/п

Линия Дарк Рональда (Dark Ronald) хх

Семейство Демант (Demant) 60 - 160 Овации 5

091 Эпилот 74 т-рыж., 1994, Крв Трк.VII,104	Эрмитаж хх рыж., 1983, Бесл	3027 Мурманск хх, Всх 4555 Эгеста хх, Бесл
	0637 Экстра 45 бур., 1986, Крв	100 Топкий 67, Крв 0416 Этикетка 66, Крв
	182 Верстовой 29 гн. 1989, Крв	183 Вихрь 9, Крв 685 Варна 1, Крв
1876 Верста 6 т-гн., 1995, Крв Трк.VII,216	1719 Экзотика 84 вор. 1990, Крв	Эрот хх, Всх 999 Окова 35, Крв

Работоспособность: испытан в 2004 г. (ДКСШ «Паолс»).

Оценка спортивных качеств (в баллах) – 7,2; двигательные – 7,62, шаг – 6 (86 см), рысь – 6,5 (143 см), стиль рыси/галопа – 4,5/5,0; стиль прыжка – 8,5 балла.

Племенное использование:

2004 ДКСШ «Паолс»	1	1	1
2005 ДКСШ «Паолс»	5	4	4
2007 ДКСШ «Паолс»	1	1	1
2008 ДКСШ «Паолс»	1	1	1

0131 ДРЕЗДЕН, 1/32 брндб.

КФХ «Фаворит»

Т.-гн., 01/І 2001 г., в АО «Грация» (Трк.VII,552)

Линия 80 Прибоя ох

Семейство 0143 Туберозы 80

247 Зоркий 67 гн., 1988, Крв Трк.VII,152	107 Хоккей 41 гн., 1973, Крв	76 Померанец ох, Тер 285 Хаза 30, Крв
	418 Запонка 41 вор., 1971, Крв	3033 Плафон хх, Всх 119 Золушка 11, Крв
	0660 Доха гн., 1988 Трк.VII,552	245 Дуэлянт III 57 т-гн. 1973, Стрж
	0719 Хапа 32 гн. 1969, Крв	29 Памир 15, Крв 0160 Хрестоматия 70, Крв

Работоспособность: не испытан

Племенное использование:

2006 КФХ «Фаворит»	3	3	3
2007 КФХ «Фаворит»	5	5	5

0132 КОРНЕТ, 1/32 брндб.

Племферма Красноярского ГАУ

Гн., 20/III 1999 г., на п/ф Красноярского ГАУ (Трк.VII,254)

170 - 192 - 21

Линия 62 Эйфеля 187

Семейство 426 Копии

025 Титул 85 рыж., 1978, Крв Трк.VII,170	110 Эх-Ма 35 рыж., 1965, Крв	63 Экспромт 38, Крв 299 Хапуга 32, Крв
	0141 Трембита 26 с-гн., 1965, Крв	105 Тополь ох, Тер 0176 Эксакаха 25, Крв
	1971 Каховка гн., 1995, Красн.ГАУ Трк.VII,254	311 Хорезм 51 т-сер. 1981, Крв
	1314 Купава 11 гн. 1990, Красн.ГАУ	Павлин хх, Луг 714 Кухта, Двт

Работоспособность: выступал в выезде. Лучший результат 2011г. - г. Нижний Новгород, Командный чемпионат РФ, Малый приз - 21 место (34); Средний приз №1 - 13 место (34); КЮР Среднего приза №1 - 12 место (15)

Племенное использование:

2003 Красноярского ГАУ племферма	2	2	2
2004 Красноярского ГАУ племферма	3	3	3
2005 Красноярского ГАУ племферма	1	1	1
2006 Красноярского ГАУ племферма	2	1	1
2007 Красноярского ГАУ племферма	1	1	1
2008 Красноярского ГАУ племферма	1	1	1
2009 Красноярского ГАУ племферма	1	1	1

0134 ОЛЬГИН, 1/64 брндб.

Конный завод «Олимп Кубани»

Гн., 05/V 2003 г., в ГПЗ им.А.И.Майстренко (Трк.VII,583)

173 – 202 21,5, 2012 г.

Линия Массина (Massine) хх

Семейство Фатьме (Fatme) 177 - 1374 Ольхи 43

3591 Гетман хх гн., 1986, Рис.свх	3164 Газолин 2-й хх гн., 1974, Всх	3005 Анилин хх, Всх
	4936 Алия хх гн., 1977, Всх	3767 Гана хх, Всх
		3154 Афинс Вуд хх, Ирл
0839 Олимпиада 39 гн., 1990, Крв Трк.VII,583	092 Павич 11 т-гн. 1984, Крв	4153 Аведа хх
		228 Век 50, Крв
	1367 Округа 7 гн. 1972, Крв	0328 Павлинка 13, Крв
		69 Альманах I, Крв
		1374 Ольха 43, Крв

Работоспособность: сведений нет

Племенное использование:

2007 ООО «ЕрмаК»	3	3	3
2009 к/з «Олимп Кубани»	10	5	3

0135 ОРИОН К 28, 1/64 брндб.

ЗАО «Кировский конзавод»

Бур., 16/III 2003 г., в к/з им. С.М. Кирова (Трк.VII,596)

188 – 190 – 21, 8,0; 8,0; 8,0/-,-,-/8, 2005 г.

Линия Пифагораса (Pythagoras)

Семейство 0117 Пихты 54

392 Ореол 71 т-гн., 1988, Крв Трк.VII,45	121 Эскадрон 40 рыж., 1971, Крв	29 Памир 15, Крв
	1344 Обитель 18 т-гн., 1981, Крв	354 Эпика 35, Крв
		111 Блеск 53, Крв
0667 Отважная 37 гн., 1989, Крв Трк.VII,596		1374 Ольха 43, Крв
	183 Вихрь 9 рыж. 1984, Крв	228 Век 50, Крв
	0376 Обложка 48 гн. 1978, Крв	776 Хмара 51, Крв
		107 Хоккей 41, Крв
		0109 Очередь 16, Крв

Работоспособность: не испытан

Племенное использование:

2007 к/з им. С.М. Кирова	7	3	2
2008 к/з им. С.М. Кирова	13	8	7

0136 ОРИФЛАЙМ, 1/64 брндб.

Ч. вл. Соболев А.Н.

Гн., 03/IV 1998 г., в ГПЗ им.А.И.Майстренко (Трк.VI,325)

168 - 196 – 22,0, 2006 г.

Линия 1573 Дугласа хх

Семейство Фатьме (Fatme) 177 - 1374 Ольхи 43

3419 Флагман хх рыж., 1983, Рис.свх Ан.Х,170	3266 Флоридон хх рыж., 1975, Всх	2416 Дерзкий хх, Дрк 3542 Фея хх, Всх
	4758 Лапилла хх рыж., 1974, Бесл	3083 Лангет хх, Кбр 3413 Летопись хх, Прил
	092 Павич 11, трк т-гн. 1984, Крв	228 Век 50, трк, Крв 0328 Павлинка 13, Крв
0839 Олимпиада 39 гн., 1990, Крв Трк.VII,583	1367 Округа 7, трк гн. 1972, Крв	69 Альманах I, трк, Крв 1374 Ольха 43, трк, Крв

Работоспособность: сведений нет

Племенное использование:

2006 Московский конзавод N 1	13	13	12
2007 Московский конзавод N 1	13	12	4

0137 ПАМФЛЕТ 9, 1/32 брндб.

ООО ПКЗ "Завиваловский»

Гн., 1989 г., на Покровском ЗБП (Трк.VI,480)

169 – 192 – 22,0, 2009 г.

Линия Ферро (Ferro) хх

Семейство 0131 Птички 64

138 Ферро 13 гн., 1981, Грб. Трк.VII,172	101 Фокус 27 гн., 1963, Крв	Фиделио, Fidelio хх, Гер 339 Экономия 122, Крв
	966 Эола 10 гн., 1977, Стрж	67 Этюд 48, Крв 172 Оргия, Стрж
	69 Альманах I гн. 1962, Крв	8 Ахмад, Achmad, Пол 332 Хрупкая 16, Крв
0489 Прага 2 гн., 1978, Крв Трк.V,131	0239 Певчая 6 рыж. 1966, Крв	02 Вымпел 11, Крв 0131 Птичка 64, Крв

Работоспособность: сведений нет

Племенное использование:

2005 КХ «Трошино»	1	1	1
2007 КХ «Трошино»	2	2	2
2008 Завиваловский к/з	1	1	1

0138 ПАПИРУС 27, 3/32 брндб.

ЗАО «Кировский конзавод»

Гн., 20/III 1990 г., в к/з им. С.М. Кирова (Трк.VI-2,482)

Линия 62 Эйфеля 187

Семейство 0130 Пряжки 51

092 Павич 11 т-гн., 1984, Крв Трк.VII,160	228 Век 50	65 Эпиграф 22, Крв
	гн., 1976, Крв	65 Встреча 7, Крв
	0328 Павлинка 13	02 Вымпел 11, Крв
0491 Премьера 33 гн., 1980, Крв Трк.V,131	гн., 1975, Крв	0124 Прима 1, Крв
	022 Мотор 12	27 Острия 9, Крв
	т-гн. 1966, Крв	0101 Мебола 19, Крв
	0254 Проскрипция 34	3033 Плафон хх, Всх
	гн. 1967, Крв	0130 Пряжка 51, Крв

Работоспособность: выступал в конкурсах класса «М»

Племенное использование:

2005 Нестеренко С.В.	2	2	2
2006 Нестеренко С.В.	3	2	2

0139 ПИКУР, 1/64 брндб.

ОАО «Акрон»

Вор., 01/I 2000 г., в Московском к/з № 1 (Трк.VII,617)

164 - 187 – 21,0, 2003 г.

Линия Прэнс Роза (Prince Rose) хх

Семейство 163 Окружности 40

3775 Икар хх гн., 1988, сх Горный Ан.I,372	3277 Акар хх	3154 Афинс Вуд хх, Ирл
	т-гн., 1979, Всх	4193 Аэрола хх, Всх
	4366 Изотопия хх	3032 Перпл Перил хх, США
0551 Перегрин 21 вор., 1985, Грб. Трк.VII,617	гн., 1969	2945 Изобара хх
	283 Пресс 9	95 Подарок 29, Крв
	вор. 1980, Клнг	526 Эсмеральда, Стрж
	0375 Нега 7	23 Наргиль, Nargil, Пол
	вор. 1978, Грб.	0283 Хлопотунья, Стрж

Работоспособность: испытан в 2003 г. (ВНИИК).

Оценка спортивных качеств (в баллах) – 7,72; двигательные – 7,5, шаг – 9,0 (96 см), рысь – 7,5 (152 см), стиль рыси/галоп – 3,0/3,0; прыжковые – 7,94, стиль прыжка – 7,3 балла, темперамент – 5 баллов.

Племенное использование:

2008 Московский к/з № 1	2	2	2
2009 Московский к/з № 1	2	2	2

0140 ПРИКУП, 1/128 брндб.

ЗАО «Московский конзавод № 1»

Гн., 01/IV 1999 г., в Московском к/з № 1 (Трк.VII,626)

169 – 192 – 21,0, 9,0; 9,0; 8,0/-,-,-/8,0, 2002 г.

Линия Пифагораса (Pythagoras)

Семейство 163 Окружности 40

251 Корсас гн., 1988, Нмн Трк.VII,154	120 Хомерас 6 рыж., 1978, Нмн	82 Привет 21, Крв 516 Хунта 51, Крв
	425 Комедия т-гн., 1970, Нмн	42 Степ,Степ, Нмн 424 Кова, Крв
	145 Внучек 76 гн. 1978, Крв	109 Эол 25, Крв 68 Выходка 47, Крв
0685 Повестка 6 гн., 1990, ПЗБП Трк.VII,626	0551 Перегриня 21 вор. 1985, Грб.	283 Пресс 9, Клнг 0375 Нера 7, Грб.

Работоспособность: испытан в 2002 г. (ВНИИК).

Оценка спортивных качеств (в баллах) – 9,33; двигательные – 11,0, шаг – 9,0 (104 см), рысь – 8,5 (161 см), стиль рыси/галопы – 4,3/4,2; прыжковые – 9,33, стиль прыжка – 9,0 балла, темперамент – 5 баллов. Чемпион ринга-выводки.

Племенное использование:

2004 Московский к/з № 1	7	4	4
2005 Московский к/з № 1	8	6	4
2008 Московский к/з № 1	1	1	1
2009 Московский к/з № 1	2	1	1

0141 ИСКЛЮЧЁН**0142 ХОРВАТ, 1/32 брндб.**

Ч.вл. Мартынов В.А.

Гн., 2001 г., в КФХ "Паллада" (Трк.VII.533)

169 - 197 – 22,0, 8,3; 7,9; 7,5/-,-,-/8,0, 2001 г.

Растянут, подхват под запястьем

Линия 80 Прибоя ох

Семейство Демант (Demant) 60 - 55 Вести 14

0120 Хан Батый вор., 1995, "Паллада" Трк.VII,99	177 Биотоп 53 гн., 1988, Крв	116 Поплин 36, Крв 680 Богема 64, Крв
	0905 Хвастунья 31 т-гн., 1989, Крв	027 Вензель 68, Крв 643 Хвоя II 20, Крв
	173 Принц 61 гн. 1981, Крв	107 Хоккей 41, Крв 450 Павана 12, Крв
2301 Воспитанница 56 гн., 1989, Крв Трк.VII,533	0362 Вдова 23 гн. 1976, Крв	015 Выходец 43, Крв 399 Вызовка 20, Крв

Работоспособность: испытан в 2003 и 2004 гг. (ВНИИК).

Оценка спортивных качеств (в баллах) – 9,29; двигательные – 8,91, шаг – 8,5 (94 см), рысь – 10,0 (179 см), стиль рыси/галопы – 4,1/4,2; прыжковые – 9,67, стиль прыжка – 9,0 балла, темперамент – 5 баллов. Двукратный победитель в испытаниях прыжковых качеств.

Племенное использование:

2007 КФХ «Паллада»	3	3	2
---------------------------	---	---	---

0143 ХОХОТУН 40, 1/32 брндб.

к/з им. С.М. Кирова

Рыж., 19/III 1997 г., в к/з им. С.М. Кирова (Трк.VI.511)

169 – 190 – 22,0, 9,0; 8,0; 9,0/-,-,-/8,0, 2007 г.

Линия Пифагораза (Pythagoras)

Семейство 0154 Хирургии 77

206 Телец 77 рыж., 1986, Крв Трк.VII,169	121 Эспадрон 40 рыж., 1971, Крв	29 Памир 15, Крв 354 Эпика 35, Крв
	634 Тысяча 9 рыж., 1973, Крв	69 Альманах I, Крв 263 Тальма 11, Крв
0512 Хвойная 28 рыж., 1980, Крв Трк. V,136	015 Выходец 43 рыж. 1970, Крв	58 Хрип 16, Крв 039 Валюта 6, Крв
	0349 Хризантема 10 гн. 1973, Крв	69 Альманах I, Крв 0159 Храбрая 32, Крв

Работоспособность: не испытан

Племенное использование:

2005 к/з им. С.М. Кирова	12	8	8
2006 к/з им. С.М. Кирова	2	1	1
2007 к/з им. С.М. Кирова	4	1	0
2008 к/з им. С.М. Кирова	11	8	5
2009 к/з им. С.М. Кирова	6	6	4

0144 ЧЕСТЕРФИЛД, 1/128 позн.

Ч. вл. Разинькова Т.Н.

Гн., 30/III 1999 г., у ч. вл. Разинькова Г.Н., (Трк.VII,427)

172 - 192 – 22,0, 8,7; 8,4; 6,5/-,-,-/8,0, 2001 г.

Торцовые бабки, подхватывы, пипгаки

Линия 62 Эйфеля 187

Семейство 095 Купаги (Cupaга)

239 Гектар 76 гн., 1979, Крв Трк.VII,147	110 Эх-Ма 35 рыж., 1965, Крв	63 Экспромт 38, Крв 299 Хапуга 32, Крв
	73 Гапира 23 гн., 1966, Крв	28 Пакс,Пакс, Пол 80 Глина 16, Крв
0866 Чехарда гн., 1995, Тракен КФХ Трк.VII,427	102 Хеопсас гн. 1977, Нмн	101 Фокус 27, Крв 516 Хунта 51, Крв
	0528 Чемпионка гн. 1978, Поч	79 Подвиг 18, Крв 0290 Черешня, Поч

Работоспособность: испытан в 2001 г. (ВНИИК).

Оценка спортивных качеств (в баллах) – 9,25; двигательные – 9,77, шаг – 11,0 (104 см), рысь – 10,5 (185 см), стиль рыси/галопы – 3,9/3,9; прыжковые – 8,72, стиль прыжка – 7,33 балла, темперамент – 4,83 балла.

Выступал в конкурсах класса «L».

Племенное использование:

2005 КСЦ «Борозенец»	3	2	2
2006 КСЦ «Борозенец»	2	2	2
2007 КСК «Каро»	1	1	1
2008 ООО к/з "Империя"	1	1	1

0145 ЭРФОЛЫГ, 1/32 брндб.

Ч. вл. Лобова М.Ю.

Вор., 2004 г. (01/XI 2003), в ЧХ Лобовой М.Ю.

172 – 200 – 21,5, 8,2; 8,1; 7,6/,-,-,-/8,0, 2006 г.

Загружено горло, размёт, сырость п/с

Линия Пифагораза (Pythagoras)

Семейство Киевитт (Kiewitt) 68 - 269 Теоремы 67

366 Гранит 1 т-гн., 1991, ПЗБП Трк.VII,32	297 Топот 30	77 Папирус 25, Крв
	вор., 1976, Крв	273 Тихоня 27, Крв
	823 Гопляна 24	128 Гипноз, Стрж
	вор., 1984, ПЗБП	888 Пантера 62, Крв
0530 Экзотика 46 вор., 1983, Крв Трк.V,142	100 Топкий 67	27 Остряк 9, Крв
	вор. 1972, Крв	276 Тропа 33, Крв
	0354 Эволюция 18	02 Вымпел 11, Крв
	вор. 1973, Крв	362 Эгелька 69, Крв

Работоспособность: испытан в 2006 г. (кёрунг в КСК «Новый Век»).

Оценка спортивных качеств (в баллах) – 9,32; двигательные – 9,14, шаг – 11,5 (106 см), рысь – 9,0 (167 см), стиль шага/рыси/галоп – 6,9/6,6/7,3; прыжковые – 9,5, стиль прыжка – 9,0 балла, темперамент – 5 баллов.

Выступал в конкурсах класса «М».

Племенное использование:

2007 ч. вл. Лобова М.Ю.	1	0	0
2008 ч. вл. Феденистова Н. В.	4	3	3



Эрфолыг под седлом А. Ахметшина



**Вольфрам 35, р.ж. 2004г.,
в к/з им. С.М. Кирова
от Тельца и Вестницы
под седлом Х. Нуриева**



**Оксфорд, гн., 2000 г.р., на п/ф "Алабай" от Храпа и Орбиты
под седлом С. Парьева**

РАЗДЕЛ III

**жеребцы, имеющие кровность по
ганноверской, познаньской,
орлово-растопчинской,
ахалтекинской и другим породам
(0046 - 0047)**

0046 БОНАПАРТ, 1/256 влпк, 1/32 позн., 7/128 брдб.

ИНБ Курганская СХА

Гн., 30/I 1991 г., в КСК «Ландо»

163 - 188 - 22,0, 2000 г.

Линия Арада (Ararad)

0034 Папуас кар., 1984, Трв Трк.VII,109	024 Прогресс 12 гн., 1965, Стрж	03 Грешник,Gresznik 3464, Пол 198 Персона,Persona, Пол
	0391 Пойма 32 гн., 1980, Крв	022 Мотор 12, Крв 0245 Повесть 7, Крв
	Белена 12 гн., 1977, Стрж Трк.III,98	3210 Эф хх т-гн. 1963, Всх
0202 Бэби 62 рыж. 1968, Стрж		3008 Балзам хх, Всх 024 Бибима,Vibima, Пол

Работоспособность: не испытан

Племенное использование:

2003 ИНБ Курганская СХА	2	2	2
2004 ИНБ Курганская СХА	1	0	0
2005 ИНБ Курганская СХА	2	2	2
2006 ИНБ Курганская СХА	1	0	0
2007 ИНБ Курганская СХА	2	2	2

0047 ПРОСПЕКТ 20, 1/4 ахт., 1/16 брдб.

ОСК «Тракен» (ранее КСК "Чутово")

Бул., 30/IV 1995 г., в КСК «Чутово» (Трк.VI,338)

162 - 200 - 220, 2003 г.

Линия Араба, ахт.

Семейство 0130 Пряжки 51

0025 Элефант 13 булан., 1980, Крв Трк.VI,242	860 Арарат 1, ахт вор., 1971	668 Абсент, ахт 1236 Карта 77, ахт
	0292 Эвглена 15 т-гн., 1967, Крв	02 Вымпел 11, Крв 0176 Эксаха 25, Крв
	0884 Провинция 47 гн., 1988, Крв Трк.VII,636	015 Выходец 43 рыж. 1970, Крв
0491 Премьера 33 гн. 1980, Крв		022 Мотор 12, Крв 0254 Проскрипция 34, Крв

Работоспособность: не испытан

Племенное использование:

2002 КСК «Чутово»	3	3	2
2003 КСК «Чутово»	7	4	3
2004 ОСК «Тракен» (КСК «Чутово»)	2	2	1
2005 ОСК «Тракен» (КСК «Чутово»)	2	2	1
2006 ОСК «Тракен» (КСК «Чутово»)	1	1	1



**Орест "К" 32, гн. 2004 г.р,
в к/з им. С.М. Кирова
от Тезиса и Обводки
под седлом Д. Белого**



**Орландо (Хлорид) 10, гн., 2005 г.р., в Рязанском к/з
от Орфея и Хроники под седлом А. Малиева**

ЖЕРЕБЦЫ
чистокровных верховой и
арабской пород, используемые в
племенной работе с траккененской
породой

АЙПАРА ХХ

КСК "Озёрный край"

Рыж., 27/III 1997 г., в Кулларском к/з

3438 Петрополис хх - 6768 Альбина хх

Племенное использование:

2005 КФХ "Тракен"	3	2	2
2005 КСК "Озёрный край"	2	1	0
2006 КСК "Озёрный край"	1	1	1
2007 КСК "Озёрный край"	2	2	2

Далее сведений нет

АЛЕКС ХХ

КФХ «Шашерин Н.Д.»

Гн., 1999 г., в ГПЗ им.А.И.Майстренко

3432 Арт хх - 0400-2 Каледония хх

Племенное использование:

2005 КФХ «Шашерин Н.Д.»	1	1	1
2008 КФХ «Шашерин Н.Д.»	2	2	2
2009 КФХ «Шашерин Н.Д.»	6	6	6
2010 КФХ «Шашерин Н.Д.»	1	1	1

АСТЕМУР ХХ

ООО «Конный завод «Подмосковье»

Рыж., 27/III 1982 г., в Бесланском к/з (Ан.ІХ,185)

3027 Мурманск хх - 4951 Арса хх

Племенное использование:

2004 к/з «Подмосковье»	3	3	3
------------------------	---	---	---

Пал

АРБАТ ХХ

Чвл. Ткачёв П.И.

Гн., I 1986 г., в свх. "Курганинский"

3252 Раут хх - 7320 Абэтка хх

Племенное использование:

1996 Чвл. Ткачёв П.И.	1	1	1
1999 Чвл. Ткачёв П.И.	1	1	1
2001 Чвл. Ткачёв П.И.	1	1	1
2002 Чвл. Ткачёв П.И.	1	1	1
2003 Чвл. Ткачёв П.И.	2	2	2
2005 Чвл. Ткачёв П.И.	1	1	1

Далее сведений нет

3973 АРМАТ ХХ

ЗАО "Кировский конный завод"

Рыж., 14/IV 1984 г., в Бесланском к/з (ГПК,131)

3027 Мурманск хх - 4939 Альфреда хх

Племенное использование:

2004 ЗАО "Кировский конный завод"	5	2	2
2005 ЗАО "Кировский конный завод"	6	4	3
2006 ЗАО "Кировский конный завод"	7	5	5
2007 ЗАО "Кировский конный завод"	2	0	0

Далее сведений нет

0568-4 БАЛАГУР ХХ

ЦСКА

Т.- гн., 1986 г., в Кабардинском к/з (Ан.П,184)

3292 Гастон хх - 4977 Башма хх

Племенное использование:

2007 КСК "Каро"	2	2	2
2008 Чвл. Попова В.В.	1	1	1

Пал

БЕКЕТ ХХ

ООО «Конзавод «Дейрра»

Сер., 2000 г., в к/з «Восход» (Ан.П,509)

3752 Кинг Терек хх - 7900 Бефа хх

Племенное использование:

2008 ООО «Конзавод «Дейрра»	5	5	4
2009 ООО «Конзавод «Дейрра»	3	3	3
2010 ООО «Конзавод «Дейрра»	2	2	2

0491-4 БОДЛЕР ХХ

ООО «Стрелецкое»

Гн., 1998 г., в Ставропольском к/з № 170 (Ан.П.199)

3565 Энтерпрайз Ру, EnterpriseRu хх - 7944 Бегла хх

Племенное использование:

2004 п/ф питомника «Алабай»	5	5	4
2005 п/ф питомника «Алабай»	9	8	7
2006 п/ф питомника «Алабай»	4	3	3
2007 п/ф питомника «Алабай»	4	4	4
2008 п/ф питомника «Алабай»	2	2	2
2009 ООО «Стрелецкое»	4	4	4
2010 ООО «Стрелецкое»	4	3	1

БРОКЕР(БУДИМИР) ХХ

ООО «Агро-Мир» (ранее ЗАО «Колос»)

Рыж., 25/Ш 1997 г., в ЗАО «Колос»

3731 Керамик хх - 8758 Бригада хх

Племенное использование:

2003 ЗАО «Колос»	4	3	3
2004 ЗАО «Колос»	6	4	1
2005 ЗАО «Колос»	3	2	2
2006 ЗАО «Колос»	1	1	1
2008 ЗАО «Колос»	1	1	1

Далее сведений нет

ВИТИМ 2 ОХ

ПКЗ «Мордовский»

Сер., 1989 г., в Терском к/з

174 Маскат 6 ох - 675 Воспитанница ох

Племенное использование:

2004 ПКЗ «Мордовский»	2	1	1
2005 ПКЗ «Мордовский»	4	1	0
2006 ПКЗ «Мордовский»	4	3	3

2008 ПКЗ «Мордовский»	1	1	1
2009 ПКЗ «Мордовский»	2	1	1

Далее сведений нет

4054 ВОСТОК ХХ

ЗАО "Кировский конный завод"

Т.-рыж., 1994 г., в к/з "Восход" (Ан.І.90)

3746 Трипл Бак, Triple Buck xx - 4591 Андорра хх

Племенное использование:

2004 к/з им. С.М. Кирова	3	1	1
2005 к/з им. С.М. Кирова	7	4	2

Далее сведений нет

ГИКСОС ХХ

ООО «Авангард»

Гн., 1997 г., в Бесланском к/з (Ан.І.161)

3673 Саймон Ру хх - 5875 Гессена хх

Племенное использование:

2009 ООО «Авангард»	1	1	1
2010 ООО «Авангард»	1	1	1

ГОТЛАНД ХХ

КФХ В.И. Тихомирова

Гн., 2001 г., в КФХ В.И. Тихомирова (Ан.ІІ.278)

3746 Трипл Бак, Triple Buck хх - 9073 Геда хх

Племенное использование:

2007 КФХ В.И. Тихомирова	10	6	5
2008 КФХ В.И. Тихомирова	16	15	10
2009 КФХ В.И. Тихомирова	10	4	2
2010 КФХ В.И. Тихомирова	13	8	6

0598-4 ДЭ ОНОРЭЙБЛ ХХ

ЗАО «Локотской конзавод»

Рыж., 28/ІІ 2001 г., во Франции (Фр.054)

Highest Honor хх - The Blade хх

Племенное использование:

2007 ЗАО «Локотской конзавод»	3	3	2
2008 ЗАО «Локотской конзавод»	1	1	1

Далее сведений нет

4085 КОРВИНИУС ХХ

ЗАО «Конзавод «Кавказ»

Гн., 06/ІІІ 1995 г., в Германии

Rainbow Quest хх - Crystal Ring хх

Племенное использование:

2005 ЗАО «Конзавод «Кавказ»	5	4	3
2006 ЗАО «Конзавод «Кавказ»	2	1	0
2007 ЗАО «Конзавод «Кавказ»	4	3	2

Далее сведений нет

4031 КУЛ ФАЙР, COOL FIRE XX

ЗАО "Кировский конный завод"

Гн., 1993 г., в Англии

Colmore Row xx - Into the Fire xx

Племенное использование:

2004 к/з им. С. М. Кирова	8	5	4
2005 к/з им. С. М. Кирова	7	5	3

Далее сведений нет

0267-3 МЕНИГАЛ XX

КФХ Надмидова В.В.

Рыж., 23/IV 1994 г., в КФХ Надмидова В.В. КФХ (Ан. II, 309)

3736 Амурхан xx - 8224 Гостя xx

Племенное использование:

1999 КФХ Надмидова В.В.	1	1	1
2007 ООО «Фридланд-Тракенен»	1	1	0
2008 ООО «Фридланд-Тракенен»	3	2	1
2010 КФХ Надмидова В.В.	1	1	1

4077 ОКТАН XX

ООО «Конзавод «Советский»

Рыж., 13/III 1993 г., в Беспланском к/з (ГПК, 114)

3733 Фацбадан xx - 5453 Белостока xx

Племенное использование:

2006 ООО «Конзавод «Советский»	2	1	1
--------------------------------	---	---	---

Далее сведений нет

0579-4 ПАГАР XX

Старожиловский конзавод

Кар., 14/III 1994 г., в Карачаевском к/з (ГПК, 433)

3528 Гвардейск xx - 7065 Пинега xx

Племенное использование:

2006 Старожиловский к/з	1	1	1
-------------------------	---	---	---

Далее сведений нет

3851 РАЗМАХ XX

ЗАО "Кировский конный завод"

Т.- гн., 17/II 1987 г., в Кабардинском к/з (Ан.10.719)

3249 Монконтур, Montcontour xx - 5263 Румыния xx

Племенное использование:

2006 к/з им. С.М. Кирова	6	4	4
2007 к/з им. С.М. Кирова	5	2	1

Далее сведений нет

РЭМБО XX

Конный завод «Олимп Кубани»

Рыж., 1991 г., в клх. "Заря" (Ан.Х,664)

3488 Миф xx - 5678 Раза xx

Племенное использование:

2004 к/з "Олимп Кубани"	3	3	3
2005 чвл. Нестеренко С.В.	1	1	1

Далее сведений нет

САЛАДИН ХХ

КСК "Продани кони" (Украина)

Гн., 1984 г., в Стрелецком к/з (Ан.Х,759)

3301 Дамас хх - 4828 Сказочка хх

Племенное использование:

2003 АФ "Заря" (Украина)	3	3	3
2005 КСК "Продани кони"	1	1	1
2006 КСК "Продани кони"	1	1	1

Далее сведений нет

СИРИУС ХХ

РЦОПКС и К

Гн., 20/І 1994 г., в Лозовском к/з

в пр. 10633 Сполах хх - в пр. 4830 Сигма хх

Племенное использование:

2004 РЦОПКС и К	8	5	3
2007 РУСП "Нива"	4	4	2
2008 РЦОПКС и К	11	7	2
2009 РЦОПКС и К	9	3	2
2010 РУСП "Нива"	4	2	2

4181 СУЗДАЛЬ ХХ

КСК "Озёрный край"

Гн., 1990 г., в клх. "Коммунар" (Ан.Х,782)

3681 Зигар хх - 7159 Сфера хх

Племенное использование:

2007 ЧХ Беленко А.Ю.	2	1	1
2008 КФХ «Тракен»	6	5	4
2009 КФХ «Тракен»	2	2	2
2010 КСК "Озёрный край"	1	1	1

0216-3 СТРЕЛ-ДЕ-ГАБО ХХ

КФХ "Васькина"

Сер., 06/І 1996 г., в СПК "Кавказ" (Ан.ІІ,517)

0047-2 Габон хх - 0686-2 Стрела хх

Племенное использование:

2002 Чвл. Боваров Б.А.	3	3	3
2003 Чвл. Боваров Б.А.	2	2	2
2007 КФХ "Васькина"	1	1	1

Далее сведений нет

ТОРРАНС ХХ

Украина

Гн., 1993 г., в Стрелецком к/з

3689 Супер Момент хх - 6792 Ахтуба хх

Племенное использование:

1998 КСП "Винничина"	1	1	1
2006 к/з «Георгенбург»	1	1	1
2008 к/з «Георгенбург»	2	2	2
2009 к/з «Георгенбург»	2	2	2

Далее сведений нет

ФАБЕРЖЕ ХХ

ЗАО СХП «Заря»

Рыж., 1998 г., в Ставропольском к/з (Ан.П,550)

3942 Бэйлиол Бой (Balliol Boy) хх - 7003 Фасция хх

Племенное использование:

2005	Ставропольский к/з	5	3	3
2007	Ставропольский к/з	2	1	1
2008	ЗАО «Кавказ»	7	4	3
2009	Ставропольский к/з	1	1	1
2010	СХП «Заря»	1	1	1

ФАЛЬЕР ХХ

РЦОПКС и К

Гн., 30/III 1998 г., в ГПЗ им. А.И.Майстренко

3419 Флагман хх - 7605 Атлантика хх

Племенное использование:

2004	РЦОПКС и К	4	2	2
2005	РЦОПКС и К	6	5	4
2006	РЦОПКС и К	13	9	7

Далее сведений нет

3867 ФИКСАТОР ХХ

КСК «Озёрный край»

Т.- гн., 1988 г., в клх. "Победа" (Ан.Х,817)

3496 Ижевск хх - 6518 Фантазия хх

Племенное использование:

2005	СПК "Восход"	1	1	1
2006	КФХ «Тракен»	10	9	8
2007	КСК «Озёрный край»	4	4	2
2008	КСК «Озёрный край»	1	3	1
2009	КСК «Озёрный край»	2	2	2

Далее сведений нет

ФЛОКАРТ ХХ

Конный завод «Олимп Кубани»

Гн., I 2001 г., в ГПЗ им.А.И. Майстренко

3419 Флагман хх - 8114 Аркадия хх

Племенное использование:

2005	к/з «Олимп Кубани»	4	2	1
2006	к/з «Олимп Кубани»	3	3	3
2008	к/з «Олимп Кубани»	1	1	1

Далее сведений нет

ФОРБЕК ХХ

КФХ «Суслов, Кузнецовы и К»

Гн., 1994 г., в Кабардинском к/з (Ан.П,560)

3643 Бостон Ру, Boston Ru хх - 6082 Фольга хх

Племенное использование:

2005	КФХ «Суслов, Кузнецовы и К»	1	1	1
2007	КФХ «Суслов, Кузнецовы и К»	3	1	1

Далее сведений нет

ХОККЕИСТ ХХ

ООО «Агро-Мир» (ранее ЗАО «Колос»)

Рыж., 13/IV 1994 г., в ЗАО «Колос» (Ан.І,313)

3731 Керамик хх - 7436 Хасана хх

Племенное использование:

2001 ЗАО «Колос»	1	1	1
2002 ЗАО «Колос»	1	0	0
2003 ЗАО «Колос»	2	2	2
2005 ЗАО «Колос»	1	1	1
2006 ЗАО «Колос»	2	1	1

Далее сведений нет

ЭКСОРЕЗ ХХ

АФ "Россия"

Гн., 1995 г., в клх. им. Ленина (Ан.І,260)

3406 Эрит хх - 7185 Роса хх

Племенное использование:

2004 АФ "Россия"	1	1	1
2005 АФ "Россия"	5	3	3
2006 АФ "Россия"	1	0	0

Далее сведений нет

ЭЛЬКУШ ХХ

Старожиловский конзавод

Вор., 26/II 1996 г., в Карачаевском к/з (Ан.І,327)

3838 Афон хх - 5970 Эмка хх

Племенное использование:

2004 Старожиловский к/з	2	2	2
2005 Старожиловский к/з	1	1	1
2006 Старожиловский к/з	3	3	3

Далее сведений нет

241 ЭСПЛЕНДОР, ESPLENDOR ОХ

КСЦ "Паллада"

Гн., 1983 г., в Англии (Ар.VI,160)

Chademes ox - Esperada ox

Племенное использование:

2005 КСЦ "Борозенец"	5	5	4
----------------------	---	---	---

Далее сведений нет

ЮШАЛ ХХ

ЗАО «Кировский конзавод»

Рыж., 1993 г., в к/з "Восход" (Ан.І,281)

3252 Раут хх - 5855 Сона хх

Племенное использование:

2009 к/з им. С.М. Кирова	5	3	3
--------------------------	---	---	---

Далее сведений нет



**476 БАХ 62, гн., 1995 г., в к/з им. С.М. Кирова
(Chromatic xx - 1152 Бархотка 49). ЗАО «Локотской конзавод».**



**477 БЕЗАНСОН 3, т.-гн., 2000 г., в ЗАО «Кавказ»
(190 Зевс 1 - 1589 Беседка 76). КСК "Эйфель".**



**480 БОСТОН 5 , гн., 2000 г., в ЗАО «Колос»
(296 Схол 62 - 2283 Бесприданница 7). ЗАО "Колос"**



**486 ВАГНЕР, гн., 2000 г., на п/ф «Зевс»
(361 Гишор 37 - 2491 Верделла). ПХ "Гели"**



**487 ВАЗГЕН 1, гн., 2002 г., в к/з «Кавказ»
(371 Запад 4 - 1886 Виза 5). РЦОПКС и К.**



**493 ВЕХ 19, гн., 1986 г., в к/з им. С.М. Кирова
(015 Выходец 43 - 766 Хазарка 7). ООО "Конный завод
"Олимп Кубани".**



**499 ВОЛЬФСБЕРГ, гн., 2002 г., в ООО «Фридланд - Тракенен»
(301 Фэд 74 - 1895 Вологда 38). ООО «Фридланд - Тракенен»**



**502 ГДАНЬСК, вор., 2001 г., в РЦОПКСиК
(147 Драгун - 1240 Гесперида). Чвл. Кудрявцев Ю.Л.**



**503 ГЕРЦ 12, гн., 1994 г., в Рязанском к/з
(109 Эол 25 - 821 Газель 11). Чвл. Шеина Е.В.**



**505 ГОЛДФИНГЕР, рыж., 2003 г., в РЦОПКС и К
(434 Фэбо - 1922 Гориха). КСК "Взлёт"**



**506 ГОЛКИПЕР, сер., 2000 г., в РЦОПКС и К
(381 Капрал - 1236 Геофизика). ГЗК "Кировская с ипподромом".**



**516 ЗВЁЗДНЫЙ ДОЖДЬ, гн., 2004 г., в к/з «Олимп Кубани»
(517 Звонок 9 - 1962 Зубровка 7). ООО "Конный завод
«Олимп Кубани».**



**523 МИРАП, гн., 2001 г., в РЦОПКС и К
(Пах - 860 Мальпа). Чвл. Кудрявцев Ю.Л.**



**524 МОНАРХ, сер., 1999 г., в к/з «Георгенбург»
(257 Монс 4 - 1134 Хронология 23). ООО "Империя".**



**526 ОБИХОД 47, т.-гн., 1996 г., в к/з им. С.М. Кирова
(214 Херсон 79 - 1417 Отливка 21). ЗАО «Локотской конзавод».**



**528 ОГАСТЕН, вор., 1999 г., в АФ «Россия»
(212 Хапун 10 - 2040 Отава 14). ФХ О. Пуга.**



**538 ОРГАН 6, рыж., 1992 г., в Рязанском к/з
(89 Грэт 4 - 1401 Орхидея 23). ООО «Конзавод «Советский».**



**543 ОФИР, гн., 2001 г., в КФХ «Тракен»
(299 Фарватер - 1353 Овац). КФХ "Тракен".**



**545 ПАРНАС 16, гн., 1990 г., в Рязанском к/з
(174 Рафаэль 8 - 1113 Полемика 17). Чвл. Панченко В.**



**549 ПЕРС 41, рыж., 2000 г., в к/з им. С.М. Кирова
(217 Эвен 85 - 1519 Психея 58). ДКСШ «Паол»**



**551 ПЕТЕРГОФ, вор., 2001 г., в КФХ «Тракен»
(418 Ролинг - 1467 Пента 5). ОАО «Сосновка».**



**555 ПОЛИГОН 15, рыж., 1983 г., в к/з им. С.М. Кирова
(3233 Гепатит (Гандикап) хх - 745 Пташка 26).
ООО «Фридланд-Тракенен».**



**556 ПОМШЕЙ 7, рыж., 1991 г., в АО «Спицевское»
(281 Попутчик 29 - 456 Пекхя 44). Чвл. Лалова Е.**



**559 ПРИХОД, вор., 1992 г., в Калининградском к/з
(329 Портас (Приток) 51 - 1129 Хефса 29). Чвл. Амелин А.К.**



**568 ХАДАС, НАДАС 7, рыж., 1999 г., в Нямуномском к/з
(324 Выстрел 48 - 938 Халдея). ООО «Визави».**



**572 ХАНХ 12, гн., 1998 г., в к/з «Кавказ»
(214 Херсон 79 - 957 Хоста 45). Чвл. Беленко А. Ю.**



**577 ХЕЛЕРИС, рыж., 1996 г., в Нямуном к/з
(336 Электронас - 1775 Хелия, Неліја 9). Нямунский к/з.**



**578 ХЕМФРИС, т.-гн., 1998 г., в Нямуном к/з
(102 Хеопсас - 1780 Хина, Ніпа 20). Чвл. Репкин В.И.**



**581 ХОЗАРГАН, вор., 1997 г., в к/з «Георгенбург»
(196 Огонь 10 - 1129 Хефса 29). РУСП «Нива»**



**582 ХОРГЕН (ХОРОГ) 9, гн., 1992 г., в Рязанском к/з
(89 Грэт 4 - 1652 Хорея 26). ОПХ "Подвязье".**



**594 ЭЛЬ-ФЕРРОЛЬ 10, гн., 2002 г., в к/з «Кавказ»
(429 Февраль 6 - 1706 Эспаньола). Чвл. Лозовая О. Ю.**



**595 ЭССОН, рыж., 1998 г., у чвл. Бабаскина А.
(4121 Сигнатюр хх - 1686 Эврика). КСК "Эйфель".**



**Елена Петушкова на тракененском жеребце Пепле, вор.1956 г.р.,
в к/з им. С.М. Кирова. Промеры: 164 - 184 - 20,5 см.**

*1961 г. - начало спортивной карьеры на Чемпионате СССР под седлом
А. Жагорова. Малый приз - 1 место.*

*1962-1976 гг. - выступал под седлом Е. Петушковой, тренер Анастасьев
Г.Т.. Чемпион СССР, Европы, Мира и Олимпийских Игр*

33 ПИЛИГРИМ 47 вор. 1944, Трк	● Pythagoras т-гн. 1927, Трк Ost.Hb.II,73	Dampfross, в- пр.	Dingo, в-пр. Laura, в-пр.
		Pechmarie	Tempelhuter Panik
	Alster вор. 1928, Трк	■ Ararad	Jagdheld Ara
		Aline	Haselhorst Ackerfurche
213 ПОЛЫНЬ* т-гн. 1943, Трк	Creon гн. 1937 Ost.Hb.II,357	● Pythagoras	Dampfross, в-пр. Pechmarie
		Cremone	■ Ararad Kreta
	Sportliebe вор. 1932	■ Ararad	Jagdheld Ara
		Sportwelt	Schwimmer Soldatenbraut

*** происхождение установлено в 2014 г. Камзоловым Б.В.**

СВЕДЕНИЯ
о племенном использовании
жеребцов, записанных в
предыдущие тома госплемкниги

339 АКВИЛОН 46

ПКФ «Антарес»

Рыж., 26/III 1988 г., в к/з им. С.М. Кирова (Трк.VII,21)

015 Выходец 43 - 795 Агитация 50

Племенное использование:

2004 Трошино КХ	2	2	2
2005 ПКФ «Антарес»	1	1	1
2006 ПКФ «Антарес»	6	4	4
2007 ПКФ «Антарес»	6	5	5
2008 ПКФ «Антарес»	1	1	1
2008 РЦОПКСиК	16	10	8

АСБЕСТ 15 ОХ

Сер., 1981 г., в Терском к/з (Ар. V, 199; Трк. VI - 1, 317)

174 Маскат 6 ох- 355 Симпатика ох

Племенное использование:

2004 к/з им. С. М. Кирова	1	1	1
---------------------------	---	---	---

203 АХИЛЛ 3

КСК «Озерный край»

Гн., 1992 г., в АФ «Россия» (Трк.VII,140)

Александрит хх - 1726 Хопра 59

Племенное использование:

2004 АФ «Россия	7	4	3
2005 КСК «Озёрный край»	2	2	1
2006 КСК «Озёрный край»	2	2	2

348 БАНТ 37 ОХ

ООО «Агро-Мир» (ранее ЗАО «Колос»)

Сер., 28/I 1996 г., в Хреновском к/з (Ар.9.137)

285 Наган ох - 931 Бурса 9 ох

Племенное использование:

2004 ЗАО «Колос»	3	3	3
2005 ЗАО «Колос»	6	3	3
2006 ЗАО «Колос»	2	2	2
2007 ЗАО «Колос»	2	2	2

341 БРЮНЕТ 14

ООО «Агро-Мир» (ранее ЗАО «Колос»)

Т.-рыж., 11/IV 1992 г., в ЗАО «Колос» (Трк.VII,22)

3729 Бум хх - 1013 Тень 63

Племенное использование:

2005 ЗАО «Колос»	1	0	0
2006 ЗАО «Колос»	2	2	2
2007 ЗАО «Колос»	1	1	1

181 БУГ 9

ЗАО «Кировский конзавод»

Вор., 20/II 1985 г., в к/з им. С.М. Кирова (Трк.VI,29)

111 Блеск 53 - 699 Гитара 47

Племенное использование:

2004 к/з им. С.М. Кирова	17	13	13
2005 к/з им. С.М. Кирова	6	2	2
2006 к/з им. С.М. Кирова	3	3	3
2007 к/з им. С.М. Кирова	4	0	0

027 ВЕНЗЕЛЬ 68, 1/8 брндб.

Вор., 1981 г., в к/з им. С.М. Кирова (Трк.V, 35)

026 Экипаж 36 - 053 Выставка 48

Племенное использование:

2004 КСП «Чутово»	1	1	1
-------------------	---	---	---

230 ВЕРТОПРАХ

КК «Прометей»

Гн., 1992 (20/XII 1991) г., на п/ф Русско-Высоцкой птф (Трк.VI,124)

141 Хореограф 33 - 1187 Вена

Племенное использование:

2004 КК «Прометей»	1	1	1
2006 КК «Прометей»	1	1	1
2007 КК «Прометей»	2	2	2
2008 КК «Прометей»	1	1	1

349 ВЕТРОГОН

КСК «Казачий»

Рыж., 24/I 1995 г., в Рязанском к/з (Трк.VII,25)

184 Гранат 5 - 687 Весть 05

Племенное использование:

2003 КСК «Казачий»	2	2	2
--------------------	---	---	---

Пал

344 ВЗЛЁТ 4

КСК «Взлёт»

Гн., 16/V 1998 г., в к/з «Кавказ» (Трк.VII,23)

187 Запрос 36 - 1202 Вежа 1

Племенное использование:

2005 КСК «Взлёт»	6	6	5
2006 КСК «Взлёт»	4	3	3
2008 КСК «Взлёт»	2	2	2
2009 КСК «Взлёт»	3	3	2

233 ВИКИНГАС

ПКЗ «Мордовский»

Гн., 1986 г. (29/X 1985), в Нямуномском к/з (Трк.VII,144)

120 Хомерас 6 - 63 Воспитанница 9

Племенное использование:

2003 ПКЗ «Мордовский»	5	3	2
-----------------------	---	---	---

Пал

353 ВОЛЬФ 10

КФХ Гончаренко А.А.

Сер., 07/V 1992 г., в Рязанском к/з (Трк.VII,27)

210 Фахараджа, Faharadscha - 809 Вага 11

Племенное использование:

2004 КФХ Гончаренко А.А.	6	6	5
2006 КСК «Взлёт»	1	1	1
2007 КФХ Гончаренко А.А.	2	2	2
2008 КФХ Гончаренко А.А.	2	2	2
2009 КФХ Гончаренко А.А.	2	1	1

354 ВОПРОС ПОПУТЧИКА

РЦОПКС и К

Рыж., 18/III 1986 г., в ГПКЗ «Ставрополь-Кавказский» (Трк.VII,28)

281 Попутчик 29 - 1882 Видная 44

Племенное использование:

2004 РЦОПКС и К	8	6	4
2005 РЦОПКС и К	7	6	4
2006 РЦОПКС и К	8	5	5
2007 РЦОПКС и К	1	1	1
2009 РЦОПКС и К	4	2	1

324 ВЫСТРЕЛ 48

ЗАО «Конзавод «Георгенбург»

Гн., 11/III 1978 г., в к/з им. С.М. Кирова (Трк.VII,145)

100 Топкий 67 - 65 Встреча 7

Племенное использование:

2004 ЗАО «Конзавод «Георгенбург»	9	7	7
----------------------------------	---	---	---

239 ГЕКТАР 76

Ч. вл. Дёмина С.Ю.

Гн., 27/III 1979 г., в к/з им. С.М. Кирова (Трк.VII,147)

110 Эх-Ма 35 - 73 Гапира 23

Племенное использование:

2004 Ч. вл. Дёмина С.Ю.	1	1	1
-------------------------	---	---	---

363 ГЛУХАРЬ 21

Ч. вл. Кнорр А.Ф.

Гн., 03/II 1986 г., в к/з им. С.М. Кирова (Трк.VII,31)

3233 Гепатит,ех Гандикап хх - 772 Хижина 53

Племенное использование:

2004 Ч. вл. Кнорр А.Ф.	4	4	4
------------------------	---	---	---

Продан в Литву

364 ГОРДОН

РЦОПКС и К

Сер., 1996 г., в РЦОПКС и К (Трк.VII,32)

147 Драгун - 1259 Грахора

Племенное использование:

2004 к/з «Олимп Кубани»	14	11	8
-------------------------	----	----	---

0104 ГОРДЫЙ 2, 1/64 брндб.

АФ «Россия»

Т.-гн., 1992 г., в АФ «Россия» (Трк.VII,92)

085 Этюд 56 - Басня хх

Племенное использование:

2003 АФ «Россия»	10	9	6
------------------	----	---	---

2004 АФ «Россия»	9	6	5
------------------	---	---	---

2005 АФ «Россия»	5	4	3
------------------	---	---	---

184 ГРАНАТ 5

ЗАО «Конзавод «Рязанский»

Гн., 1986 г., в Рязанском к/з (Трк.VII,148)

117 Тангал 41 - Газа хх

Племенное использование:

2003 Рязанский к/з	9	8	6
--------------------	---	---	---

2004 Рязанский к/з	13	11	5
--------------------	----	----	---

Пал в 2004 г.

366 ГРАНИТ 1

ООО «Агро-Мир» (ранее ЗАО «Колос»)

Т.-гн., 05/IV 1991 г., в Покровском ЗБП (Трк.VII,32)

297 Топот 30 - 823 Гопляна 24

Племенное использование:

2003 Ч. вл. Лобова М.Ю.	1	1	1
2004 Ч. вл. Лобова М.Ю.	1	1	1
2005 к/з "Георгенбург"	8	8	6
2006 к/з "Георгенбург"	7	5	4
2007 ЗАО «Колос»	7	4	4
2008 ЗАО «Колос»	2	2	2
2009 ЗАО «Колос»	5	5	4

185 ГРИФ

РЦОПКС и К

Рыж., 10/II 1990 г., в РЦОПКС и К (Трк.VII,148)

140 Халиф 53 - 700 Глава

Племенное использование:

2003 РЦОПКС и К	2	2	1
2004 РЦОПКС и К	7	5	5
2005 РЦОПКС и К	2	1	0
2006 РЦОПКС и К	9	6	6
2007 РЦОПКС и К	7	6	4
2008 РЦОПКС и К	8	7	7
2009 РЦОПКС и К	1	1	1
2008 ПКФ «Антарес»	5	2	1
2009 ПКФ «Антарес»	5	5	5

367 ГРОХОТ

Ч. вл. Симионов Н.В.

Рыж., 1997 г., в к/з им. Л.М. Доватора (Трк.VII,33)

215 Хорог - 824 Горлица

Племенное использование:

2007 КСК "Созвездие"	1	1	1
----------------------	---	---	---

368 ДЕЛЬФИН 1

Ч. вл. Шеина Е.В.

Т.-рыж., 28/II 1992 г., в Злыньском к/з (Трк.VII,34)

209 Фах 9 - 1280 Дисциплина

Племенное использование:

2004 КХ «Наталья»	1	1	1
2005 КХ «Наталья»	1	1	1
2006 КХ «Наталья»	1	1	1
2007 Ч. вл. Шеина Е.В.	5	5	5
2008 Ч. вл. Шеина Е.В.	1	1	1

369 ДЕПУТАТ

Ч. вл. Кондратьева Л.А.

Сер., 18/IV 1999 г., в к/з им. Л.М.Доватора (Трк.VII,34,553)

165 Эфир 56 - 1042 Дрофа

Племенное использование:

2003 НППКФ «Павловская Славянка»	2	2	2
----------------------------------	---	---	---

244 ДЕСАНТ

ПКФ «Антарес»

Рыж., 20/III 1994 г., у ч. вл. Новикова В.Н. (Трк.VII,149)

291 Сбор - 565 Диоптрия

Племенное использование:

2003 ПКФ «Антарес»	1	1	1
2004 ПКФ «Антарес»	4	3	3
2009 ПКФ «Антарес»	3	3	2

370 ЗААЛЬКЁНИГ

ООО «Конзавод «Дейрра»

Кар., 19/IV 1997 г., в Германии (Трк.VII,35)

Angard - Schadidja

Племенное использование:

2006 ООО «Конзавод «Дейрра»	11	11	8
2007 ООО «Конзавод «Дейрра»	16	9	9
2008 ООО «Конзавод «Дейрра»	15	14	11
2009 ООО «Конзавод «Дейрра»			7

246 ЗАГАР 5

ОСК «Тракен» (Украина)

Гн., 24/IV 1988 г., в к/з им. С.М. Кирова (Трк.VII,150)

175 Аларм 112 - 842 Засуха 69

Племенное использование:

2003 ОСК «Тракен»	3	3	3
2004 ОСК «Тракен»	5	4	4
2005 ОСК «Тракен»	2	1	1
2006 Ч. вл. Касаткин Н.Б.	7	4	4
2007 Ч. вл. Касаткин Н.Б.	5	5	5

372 ЗАПАД 40

ООО «Фридланд-Тракенен»

Вор., 01/V 1981 г., в к/з им. С.М. Кирова (Трк.VII,36)

97 Проспект 26 - 418 Запонка 41

Племенное использование:

2003 ООО «Фридланд-Тракенен»	16	14	12
2004 ООО «Фридланд-Тракенен»	16	12	4
2005 ООО «Фридланд-Тракенен»	8	5	4
2006 ООО «Фридланд-Тракенен»	10	5	5

Пал в 2006 г.

187 ЗАПРОС 36

ЗАО «Конзавод «Кавказ»

Вор., 28/IV 1980 г., в к/з им. С.М. Кирова (Трк.VII,151)

94 Пепел 4 - 418 Запонка 41

Племенное использование:

2003 ПКФ «Карцево» (и.о.)	1	1	1
2004 к/з «Кавказ» (и.о.)	1	1	1

Продан в Германию в 1997 г.

188 ЗАСЛОН 51

к/з им. С.М. Кирова

Гн., 31/III 1990 г., в к/з им. С.М. Кирова (Трк.VII,151)

Сезам хх - 1103 Зухра 51

Племенное использование:

2003 к/з им. С.М. Кирова	11	9	7
2004 к/з им. С.М. Кирова	1	1	0
2005 к/з им. С.М. Кирова	8	5	2
2006 к/з им. С.М. Кирова	7	4	3

Пал

189 ЗАТОР 41

Конный завод «Олимп Кубани»

Вор., 28/II 1987 г., в к/з им. С.М. Кирова (Трк.VII,151)

205 Тарино - 842 Засуха 69

Племенное использование:

2003 к/з «Олимп Кубани»	5	5	4
2004 РЦОПКС и К	7	5	4
2005 к/з «Олимп Кубани»	8	6	5
2006 к/з «Олимп Кубани»	8	5	3
2007 к/з «Олимп Кубани»	5	4	4

Пал

374 ЗЕВС

Конный завод «Олимп Кубани»

Вор., 06/VI 1993 г., в к/з «Олимп Кубани» (Трк.VII,37)

187 Запрос 36 - 790 Эпоха 26

Племенное использование:

2003 к/з «Олимп Кубани»	11	9	8
2004 к/з «Олимп Кубани»	11	10	6
2005 к/з «Олимп Кубани»	9	6	3
2006 к/з «Олимп Кубани»	6	5	2
2007 к/з «Олимп Кубани»	6	4	2
2008 к/з «Олимп Кубани»	10	9	5
2009 к/з «Олимп Кубани»	5	5	4

190 ЗЕВС 1

КСК «Озёрный край»

Вор., 03/II 1987 г., в к/з «Кавказ» (Трк.VI,152)

110 Эх-Ма 35 - 569 Заступница 34

Племенное использование:

2004 КСК «Озёрный край»	6	5	4
-------------------------	---	---	---

Пал в 2003 г.

247 ЗОРКИЙ 67

АО «Грация»

Гн., 23/III 1988 г., в к/з им. С.М. Кирова (Трк.VII,152)

107 Хоккей 41 - 418 Запонка 41

Племенное использование:

2003 ПХ «Гели»	1	1	1
----------------	---	---	---

191 ЗОРРО 13

ЗАО «Конзавод «Рязанский»

Гн., 26/IV 1990 г., в Рязанском к/з (Трк.VII,152)

174 Рафаэль 8 - Завязь хх

Племенное использование:

2003 Рязанский (Опытный) кз	9	7	6
2004 Рязанский (Опытный) кз	9	7	7
2005 Рязанский (Опытный) кз	8	8	4
2006 Рязанский (Опытный) кз	8	4	4
2007 Рязанский (Опытный) кз	9	5	4
2008 Рязанский (Опытный) кз	6	3	1
2009 Рязанский (Опытный) кз	4	3	2

192 КАЛИБР, KALIBR 11

Кавказ, конзавод, ЗАО

Рыж., 1995 г., в Германии (Трк.VII,153)

Sir Chamberlain - Kronjuwel II

Племенное использование:

2003 к/з «Кавказ»	16	12	7
2004 к/з «Кавказ»	3	2	1
2005 к/з «Кавказ»	11	6	6
2006 к/з «Кавказ»	4	3	2
2007 к/з «Кавказ»	12	8	6
2008 к/з «Кавказ»	5	4	3
2009 к/з «Кавказ»	2	1	1

381 КАПРАЛ

РЦОПКС и К

Рыж., 26/II 1994 г., в РЦОПКС и К (Трк.VII,38)

150 Плутарх - 1308 Кафедра

Племенное использование:

1998 РЦОПКС и К	3	2	1
1999 РЦОПКС и К	12	11	6
2000 РЦОПКС и К	8	6	3
2001 РЦОПКС и К	6	3	2
2002 РЦОПКС и К	8	8	7
2003 РЦОПКС и К	13	12	7
2004 РЦОПКС и К	4	4	3
2005 СПК «Полесская Нива»	7	6	5
2006 РЦОПКС и К	5	4	2
2007 РЦОПКС и К	5	4	1
2008 РЦОПКС и К	3	3	3

382 КОЛОМБО

КФХ Гончаренко А.А.

Рыж., 11/II 1997 г., на п/ф Красноярского ГАУ (Трк.VII,38)

Багмай (Баглай) хх - 1046 Колибри

Племенное использование:

2003 п/ф Красноярского ГАУ	1	1	1
2005 п/ф Красноярского ГАУ	3	2	2
2006 КФХ Гончаренко А.А.	2	1	1
2007 КФХ Гончаренко А.А.	3	3	3
2008 КФХ Гончаренко А.А.	6	4	3
2009 КФХ Гончаренко А.А.	2	1	1

251 КОРСАС

Ч. вл. Федоровский Е.В.

Гн., 31/V 1988 г., в Нямуномском к/з (Трк.VII,154)

120 Хомерас 6 - 425 Комедия

Племенное использование:

2003 КСК «Свит»	2	2	2
2006 п/ф «Зевс»	2	2	1

444 КОХЕЙЛАН

Племферма Красноярского ГАУ

Гн., 16/III 1997 г., на п/ф Красноярского ГАУ (Трк.VII,39)

303 Хазархан - 1307 Капель

Племенное использование:

2003 п/ф Красноярского ГАУ	1	1	1
2004 п/ф Красноярского ГАУ	4	4	4
2005 п/ф Красноярского ГАУ	2	2	2
2006 п/ф Красноярского ГАУ	3	2	2
2007 п/ф Красноярского ГАУ	1	1	1
2008 п/ф Красноярского ГАУ	3	2	2

252 КРАХ

Племферма Русско-Высоцкой птф.

Гн., 14/І 1992 г., на п/ф Русско-Высоцкой птф. (Трк.VII,154)

141 Хореограф 33 - 1310 Конвалия

Племенное использование:

2003 п/ф Русско-Высоцкой птф.	2	2	2
2004 п/ф Русско-Высоцкой птф.	1	0	0
2005 учхоз СПб.ГАУ «Пушкинское»	6	6	6

Продан в Эстонию

385 МАВР

КСК "Озёрный край"

Вор., 24/І 1996 г., на п/ф Русско-Высоцкой птф. (Трк.VII,40)

183 Вихрь 9 - 1326 Марихуана

Племенное использование:

2003 п/ф Русско-Высоцкой птф.	3	3	3
2004 п/ф Русско-Высоцкой птф.	5	5	5
2005 п/ф Русско-Высоцкой птф.	6	4	3
2006 учхоз СПб.ГАУ «Пушкинское»	6	6	6
2007 КСК "Озёрный край"	5	4	2
2008 КСК "Озёрный край"	8	7	3
2009 КСК "Озёрный край"	4	3	2

329 МОБИЛЬ 12 ОХ

Конный завод «Хеймтали» (Эстония)

Сер., 1988 г., в Терском к/з (Ар.VI,102)

221 Балатон 16 ох - 428 Мирная 21 ох

Племенное использование:

2003 Эстония	1	1	0
--------------	---	---	---

378 МОНАРХ 5

Учхоз «Кубань» КГАУ

Рыж., 12/V 1995 г., в учхозе «Кубань» КГАУ (Трк.VII,41)

251 Корсас - Малага хх

Племенное использование:

2003 учхоз «Кубань» КГАУ	5	4	3
2004 учхоз «Кубань» КГАУ	4	4	2
2005 учхоз «Кубань» КГАУ	6	5	4
2006 учхоз «Кубань» КГАУ	4	4	3

257 МОНС 4

ПКХ «Антарес»

Сер., 09/II 1988 г., в ЗАО «Колос» (Трк.VII,155)

194 Мрамор 22 - 1402 Орша 34

Племенное использование:

2003 ООО «Веедерн»	4	4	4
2007 ПКХ «Антарес»	9	9	7
2008 ПКХ «Антарес»	11	8	6
2009 ПКХ «Антарес»	6	5	4

411 МОНСТР 1

КСК «Остапенко П.И.»

Т.-гн., 06/V 1993 г., в учхозе «Кубань» КГАУ (Трк.VII,41)

132 Очерк 83 - Малага хх

Племенное использование:

2007 КСК «Остапенко П.И.»	4	4	4
---------------------------	---	---	---

287 НАРМАТ 46 ОХ

Конзавод «Орос-Л»

Рыж., 01/I 1987 г., в Терском к/з (Ар.VII,104)

196 Мукомол 22 ох - 406 Невеста 6 ох

Племенное использование:

2004 к/з «Олимп Кубани»	2	1	1
2005 к/з «Олимп Кубани»	7	6	3
2006 к/з «Олимп Кубани»	3	1	1
2007 ЗАО «Кавказ»	4	1	1
2008 ЗАО «Кавказ»	1	1	1
2009 ЗАО «Кавказ»	3	1	1

148 НОВАТОР 60

ЗАО «Кировский конзавод»

Т.-гн., 31/I 1985 г., в к/з им.С.М. Кирова (Трк.VII,155)

3271 Эрон хх - 542 Версия 58

Племенное использование:

2002 к/з им. С.М. Кирова	1	1	1
2003 к/з им. С.М. Кирова	1	0	0

359 ОБРУЧ 9

ЗАО «Кировский конзавод»

Гн., 23/II 1991 г., в к/з им.С.М. Кирова (Трк.VII,42)

111 Блеск 53 - 2314 Оляха 69

Племенное использование:

2003 к/з им.С.М. Кирова	13	10	10
2004 к/з им.С.М. Кирова	13	9	6
2005 к/з им.С.М. Кирова	11	5	4
2006 к/з им.С.М. Кирова	13	10	7
2007 к/з им.С.М. Кирова	8	0	0
2008 к/з им.С.М. Кирова	6	6	2
2009 к/з им.С.М. Кирова	9	6	6

196 ОГОНЬ 10

ПКФ «Карцево»

Рыж., 01/III 1991 г., в Рязанском к/з (Трк.VII,156)

89 Грэт 4 - 1379 Опара 31

Племенное использование:

2002 ПКФ «Карцево»	1	1	1
2004 ПКФ «Карцево»	1	1	1
2005 Ч. вл Иващук Н.Г.	4	3	2
2006 Ч. вл Иващук Н.Г.	1	1	1

389 ОКТАН 29

КФХ «Надмидова»

Гн., 24/III 1998 г., в к/з им. С.М. Кирова (Трк.VII,44)

155 Тезис 65 - 1361 Одалиска 60

Племенное использование:

2003 КФХ «Надмидова»	2	2	2
2004 КФХ «Надмидова»	6	6	6
2005 КФХ «Надмидова»	2	1	1
2006 КФХ «Надмидова»	4	4	4
2007 КФХ «Надмидова»	3	3	3
2008 КФХ «Надмидова»	9	8	7
2009 КФХ «Надмидова»	4	4	4

390 ОПЕЛЬЯР(ОПЕЛЬ)

КСК "Серебряная Подкова"

Вор., 25/V 1994 г., в ООО «Малоярославецкое трендепо» (Трк.VII,44)

272 Пигмент 43 - 1427 Офелия 3

Племенное использование:

2003 КСК "Серебряная Подкова"	1	1	1
2004 КСК "Серебряная Подкова"	1	1	1
2006 КСК "Серебряная Подкова"	2	2	1

261 ОРАКУЛ 14

КФХ Гончаренко А.А.

Рыж., 26/II 1990 г., в Рязанском к/з (Трк.VII,157)

174 Рафаэль 8 - 721 Опушка 40

Племенное использование:

2003 п/ф «Алабай», КФХ Гончаренко А.А.	10	8	5
2004 п/ф «Алабай», КФХ Гончаренко А.А.	8	7	4
2005 КФХ Гончаренко А.А.	4	4	3
2006 КФХ Гончаренко А.А.	3	2	2

Пал в 2005 г.

392 ОРЕОЛ 71

ЗАО «Кировский конзавод»

Т.-гн., 11/IV 1988 г., в к/з им. Кирова (Трк.VII,45)

121 Эскадрон 40 - 1344 Обитель 18

Племенное использование:

2003 к/з им. С.М. Кирова	6	3	3
2004 к/з им. С.М. Кирова	7	4	3
2005 к/з им. С.М. Кирова	5	0	0
2006 к/з им. С.М. Кирова	4	2	2

171 ОРЕХ 64

ЗАО «Кировский конзавод»

Гн., 02/I 1986 г., в к/з им. С.М. Кирова (Трк.VII,157)

107 Хоккей 41 - 871 Оптика 38

Племенное использование:

2003 к/з им. С.М. Кирова	5	4	4
--------------------------	---	---	---

393 ОРИОН 17

Клх. им. С.П. Сараева

Гн., 23/IV 1993 г., в к/з им. С.М. Кирова (Трк.VII,45)

148 Новатор 60 - 1432 Охапка 70

Племенное использование:

2004 клх. им. С.П. Сараева	4	4	4
2008 СПК ПЗ «Октябрьский»	2	2	1

262 ОРСК 29

КСЭ ЦСКА, г. Москва

Т.-гн., 27/II 1983 г., в к/з им. С.М. Кирова (Трк.VII,158)

107 Хоккей 41 - 435 Овсяница 16

Племенное использование:

2003 КФХ В.И. Тихомирова	10	10	7
2004 КФХ Тихомиров В.И.	10	7	7
2005 КФХ В.И. Тихомирова	2	2	2
2006 КФХ В.И. Тихомирова	1	1	1

198 ОРФЕЙ 1

ЗАО «Конзавод «Рязанский»

Гн., 01/I 1988 г., в Рязанском к/з (Трк.VII,158)

3336 Фазон хх - 717 Облепиха 59

Племенное использование:

2003 Рязанский к/з	5	5	3
2004 Рязанский к/з	12	9	8
2005 Рязанский (Опытный) кз	6	3	3

395 ОСКОЛОК 22

ДЮСШ N 15 по конному спорту

Т.-гн., 11/IV 1997 г., в к/з им. С.М. Кирова (Трк.VII,46)

4032 Кагор хх - 1365 Озорница 70

Племенное использование:

2003 ДЮСОК «Чемпион»	2	2	2
----------------------	---	---	---

396 ОТЛИВ 2

ООО «Фридланд-Тракенен»

Вор., 26/III 1994 г., в Рязанском к/з (Трк.VII,48)

125 Вихрь 10 - 1382 Опера II 16

Племенное использование:

2003 ООО «Фридланд-Тракенен»	3	2	1
2004 ООО «Фридланд-Тракенен»	4	1	1
2005 ООО «Фридланд-Тракенен»	3	2	1
2006 ООО «Фридланд-Тракенен»	3	2	1
2007 ООО «Фридланд-Тракенен»	3	2	1
2008 ООО «Фридланд-Тракенен»	6	5	3

440 ПАЛЕХ 26

ЗАО «Конзавод «Георгенбург»

Гн., 29/V 1997 г., в Калининградском к/з (Трк.VII,49)

119 Холл 59 - 1458 Паприка 6

Племенное использование:

2003 к/з «Георгенбург»	1	1	1
------------------------	---	---	---

402 ПАХОМ

КСК «Эйфель»

Гн., 25/III 1995 г., в КФХ «Тракен» (Трк.VII,51)

102 Хеопсас - 1489 Повилика

Племенное использование:

2003 КСК «Эйфель»	2	2	2
2004 КСК «Эйфель»	1	1	1
2007 КСК «Эйфель»	2	2	1
2009 КСК «Эйфель»	1	1	1

271 ПЕОН 4

ОСК «Тракен» (ранее КСК «Чутово»)

Гн., 06/II 1991 г., в КСК «Чутово» (Трк.VII,161)

109 Эол 25 - 906 Прима

Племенное использование:

2003 КСК «Чутово»	4	4	4
2004 Ч. вл. Куринной И.Т.	1	1	1
2004 ОСК «Тракен»	18	16	12
2005 ОСК «Тракен»	9	7	7
2006 ОСК «Тракен»	7	6	4
2007 ОСК «Тракен»	3	2	0

405 ПЕРЕПАД

Племферма Красноярского ГАУ

Гн., 04/II 1994 г., на п/ф Красноярского ГАУ (Трк.VII,52)

Павлин хх - 1065 Прогрессия

Племенное использование:

2005 п/ф Красноярского ГАУ	1	1	1
----------------------------	---	---	---

362 ПЕШЕХОД 69

ООО "Конзавод "Советский"

Рыж., 25/II 1989 г., в к/з им. С.М. Кирова (Трк.VII,53)

107 Хоккей 41 - 0478 Повязка 26

Племенное использование:

2003 ООО "Конзавод "Советский"	4	4	4
2004 ООО "Конзавод "Советский"	4	4	3
2005 ООО "Конзавод "Советский"	3	3	3
2006 ООО "Конзавод "Советский"	4	4	4
2007 ООО "Конзавод "Советский"	1	1	1
2008 ООО "Конзавод "Советский"	1	1	1

Пал в 2009 г.

273 ПИКЕТ 58

ЗАО "Ростовский"

Вор., 05/V 1991 г., в к/з им. С.М. Кирова (Трк.VII,162)

205 Тарино - 909 Протекция 48

Племенное использование:

2003	Рязанский к/з	10	9	4
2004	Рязанский к/з	3	3	3
2005	Рязанский к/з	7	7	6

Пал

149 ПИКЕТ 61

Ч. вл. Виноградова Я.Е.

Гн., 24/IV 1982 г., в к/з им. С.М. Кирова (Трк.VII,162)

107 Хоккей 41 - 450 Павана 12

Племенное использование:

2003	п/ф «Зевс»	1	1	1
2004	п/ф «Зевс»	1	1	0
2008	КСК «Регион»	3	3	3

Пал

0109 ПИНЦЕТ 6, 1/64 брдб.

СДЮСШОР по КС г. Екатеринбург

Гн., 13/V 1986 г., в Рязанском к/з (Трк.VII,94)

117 Тантал 41 - 0483 Помеха 14

Племенное использование:

2003	СДЮСШОР г.Екатеринбург	1	1	1
2004	СДЮСШОР г.Екатеринбург	2	1	1
2005	СДЮСШОР г.Екатеринбург	1	1	1

Пал

407 ПИРХ

Старожилковский к/з

Вор., 31/I 1981 г., в к/з им. Л.М. Доватора (Трк.VII,54)

119 Холл 59 - 605 Повестка

Племенное использование:

2003	Старожилковский кз	6	5	5
2004	Старожилковский кз	1	1	0

Пал

202 ПЛАСТИК 10

РУСП «Нива»

Гн., 12/II 1987 г., в Рязанском к/з (Трк.VII,163)

117 Тантал 41 - 896 Планка 72

Племенное использование:

2003	РУСП «Нива»	5	3	2
2004	РУСП «Нива»	2	2	2
2005	РУСП «Нива»	2	2	2
2007	РУСП «Нива»	3	2	2
2008	РУСП «Нива»	1	1	1

409 ПОБЕГ 4

КСК «Казачий»

Гн., 14/І 1994 г., в Калининградском к/з (Трк.VII,55)

Базальт хх - 887 Панорама 5

Племенное использование:

Пал в Германии

279 ПОЛОГ

КСК «Эйфель»

Гн., 07/І 1983 г., в к/з им. Л.М. Доватора (Трк.VII,164)

113 Галоп - 734 Плеяда

Племенное использование:

2005 КСК «Эйфель»	8	6	6
2007 КСК "Озёрный край", КСК «Эйфель»	2	2	2

Пал в 2006 г.

152 ПРИЗ 2

АО «Грация»

Гн., 08/І 1985 г., в Рязанском к/з (Трк.VII,166)

3125 Заказник хх - 593 Памятка 8

Племенное использование:

2003 Ч. вл. Шеина Е.В.	4	3	2
2004 КХ «Трошино»	4	3	3

Пал

414 ПРОХВОСТ 48

Ч. вл. Ионина Т.В.

Гн., 05/І 1998 г., в Лабинском СХТ (Трк.VII,58)

Хопер - 1517 Профессия 5

Племенное использование:

2003 СХТ «Лабинский»	1	1	1
2004 СХТ «Лабинский»	3	3	3
2005 Ч. вл. Ионина Т.В.	2	2	1
2006 ЗАО «Кавказ»	8	4	3
2007 учхоз «Кубань» КГАУ	6	5	4
2008 Ч. вл. Андреева М., Феденистова Н.2	2	2	2
2009 КСК "Озерный край"	1	1	1

418 РОЛИНГ

СПК «Восход»

Вор., 18/II 1985 г., в к/з им. Л.М. Доватора (Трк.VII,61)

113 Галоп - 752 Рапсодия

Племенное использование:

2003 Восход СПК	1	1	1
2004 ОАО «Сосновка», СПК «Восход»	4	4	4
2005 СПК «Восход»	2	2	1

419 РОТОР 48

ОСК «Тракен» (ранее КСК «Чутово»)

Гн., 04/І 1985 г., в к/з им. С.М. Кирова (Трк.VII,61)

100 Топкий 67 - 250 Рукопись 25

Племенное использование:

2003 ООО "Россия"	12	11	9
2004 АФ «Заря»	1	0	0
2005 КСК «Продани кони»	7	7	7
2006 КСК «Продани кони»	5	4	4

420 РУБИКОН

Учхоз СПб.ГАУ «Пушкинское»

Гн., 01/ІІ 1997 г., в учхозе СПб.ГАУ «Пушкинское» (Трк.VII,62)

123 Бархат - 1542 Роскошь

Племенное использование:

2003 учхоз СПб.ГАУ «Пушкинское»	2	2	2
2004 учхоз СПб.ГАУ «Пушкинское»	1	1	1
2005 учхоз СПб.ГАУ «Пушкинское»	2	2	2
2006 ФХ «Факт»	1	1	1

204 САБО 28

РЦОПКС и К

Вор., 19/ІІ 1985 г., в к/з им. С.М. Кирова (Трк.VII,168)

3191 Сингапур хх - 682 Ботаника 24

Племенное использование:

2003 ООО «Фридланд-Тракенен»	6	5	4
2004 ООО «Фридланд-Тракенен»	1	1	1

421 САДКО

ПКХ «Антарес»

Рыж., 31/І 1996 г., в РЦОПКС и К (Трк.VII,62)

147 Драгун - 1116 Соя

Племенное использование:

2003 ПКХ «Антарес»	2	2	2
2004 ПКХ «Антарес»	3	3	3
2006 ПКХ «Антарес»	3	2	2
2007 ПКХ «Антарес»	3	3	2
2008 ПКХ «Антарес»	2	1	1
2009 ПКХ «Антарес»	2	1	1

0115 САПФИР 10, 1/64 брндб.

ЗАО «Кавказ»

Гн., 03/V 1999 г., в к/з «Кавказ» (Трк.VII,97)

Sir Chamberlain - 0638 Аббатиса 36

Племенное использование:

2004 к/з «Кавказ»	1	1	0
2003 к/з «Кавказ»	8	7	7

291 СБОР

ГЗК «Кировская с ипподромом»

Рыж., 29/І 1990 г., в РЦОПКС и К (Трк.VII,168)

в пр.3219 Бэк хх - 757 Соха

Племенное использование:

2003 ГЗК «Кировская с ипподромом»	1	1	1
2004 ГЗК «Кировская с ипподромом»	4	3	2
2006 ГЗК «Кировская с ипподромом»	3	3	3
2007 ГЗК «Кировская с ипподромом»	2	2	2
2008 ГЗК «Кировская с ипподромом»	2	2	2
2009 ГЗК «Кировская с ипподромом»	5	3	3

412 СИЭТЛ

Ч. вл. Дудрова О.Е.

Гн., 15/І 1999 г., на п/ф «Русско-Высоцкая птф» (Трк.VII,64)

465 Эквус - 1551 Соколка

Племенное использование:

2003 КФХ "Паллада"	5	5	5
2004 КФХ "Паллада"	4	3	3
2005 п/ф «Русско-Высоцкая птф»	4	3	2
2006 п/ф «Русско-Высоцкая птф»	1	1	1

0116 СКИФ 68, 1/32 брдб.

ЗАО «Кировский конзавод»

Гн., 03/VI 1994 г., в к/з им. С.М. Кирова (Трк.VII,97)

107 Хоккей 41 - 0706 Сакля 25

Племенное использование:

2001 к/з им. С.М. Кирова	2	2	2
2002 к/з им. С.М. Кирова	2	1	1
2003 к/з им. С.М. Кирова	10	6	5
2004 к/з им. С.М. Кирова	7	5	3
2005 к/з им. С.М. Кирова	6	4	3
2007 к/з им. С.М. Кирова	5	3	3

0117 СПОЛОХ(МИСТЕР) 5, 1/64 брдб.

ЗАО «Колос»

Рыж., 07/III 1993 г., в ЗАО «Колос»(Трк.VII,98)

094 Перезвон 26 - 1552 Соната 5

Племенное использование:

2003 ЗАО «Колос»	10	9	9
2004 ЗАО «Колос»	2	2	1
2005 ЗАО «Колос»	2	2	2
2006 ЗАО «Колос»	3	2	1
2007 ЗАО «Колос»	1	1	1
2008 ЗАО «Колос»	2	2	2
2009 ЗАО «Колос»	3	1	1

375 СПРУТ

ЧХ Солерс Л. – Степанов Г.

Гн., 01/V 1992 г., в клх. «Родина» (Трк.VII,63)

277 Плот 23 - 2416* Сильва 17

Племенное использование:

2002	ЧХ Солерс Л. – Степанов Г.	1	1	1
2004	ЧХ Солерс Л. – Степанов Г.	1	1	0
2005	ЧХ Солерс Л. – Степанов Г.	1	0	0
2006	ЧХ Солерс Л. – Степанов Г.	1	1	1

422 СТИХ

РЦОПКС и К

Рыж., 14/IV 1996 г., в РЦОПКС и К (Трк.VII,63)

302 Хавбек - 758 Страда

Племенное использование:

2004	РЦОПКС и К	9	7	4
2005	РЦОПКС и К	5	3	3
2006	РЦОПКС и К	2	2	2
2007	РЦОПКС и К	10	10	10
2008	РЦОПКС и К	12	10	8
2009	РЦОПКС и К	11	9	8

423 ТАВР 59

ЗАО «Кировский конзавод»

Вор., 26/VI 1992 г., в к/з им. С.М. Кирова (Трк.VII,64)

205 Тарино - 688 Ветка 40

Племенное использование:

2003	к/з им. С.М. Кирова	13	9	7
2004	к/з им. С.М. Кирова	13	8	5
2005	к/з им. С.М. Кирова	6	2	1

Пал

155 ТЕЗИС 65

ЗАО «Кировский конзавод»

Гн., 05/I 1985 г., в к/з им. С.М. Кирова (Трк.VII,169)

в пр. 4151 Эрот хх - 665 Экономка 30

Племенное использование:

2003	к/з им. С.М. Кирова	11	10	6
2007	к/з им. С.М. Кирова	3	1	1

206 ТЕЛЕЦ 77

ЗАО «Кировский конзавод»

Рыж., 03/V 1986 г., в к/з им. С.М. Кирова (Трк.VII,169)

121 Эскадрон 40 - 634 Тысяча 9

Племенное использование:

2003	к/з им. С.М. Кирова	16	13	12
2004	к/з им. С.М. Кирова	12	7	7
2005	к/з им. С.М. Кирова	2	1	0
2005	к/з «Олимп Кубани»	3	3	1

427 ФАКТОР 04

ООО «Фридланд – Тракенен»

Рыж., 1986 г. (19/XI 1985), в Калининградском к/з (Трк.VII,66)

101 Фокус 27 - 172 Оргия

Племенное использование:

2003	ООО «Фридланд – Тракенен»	10	7	5
2004	ООО «Фридланд – Тракенен»	9	8	3
2005	ООО «Фридланд – Тракенен»	6	3	3
2006	ООО «Фридланд – Тракенен»	4	4	4
2007	ООО «Фридланд – Тракенен»	7	4	4
2008	ООО «Фридланд – Тракенен»	3	3	3
2009	КФХ Маланичевых	4	4	4

209 ФАХ 9

КФХ В.И. Тихомирова

Гн., 10/III 1984 г., в Калининградском к/з (Трк.VII,172)

101 Фокус 27 - 511 Хризантема 40

Племенное использование:

2004	КФХ В.И. Тихомирова	1	1	1
2007	КФХ В.И. Тихомирова	2	0	0

Пал

429 ФЕВРАЛЬ 6

ООО «Конзавод «Донской»

Вор., 01/II 1994 г., в ООО «Малоярославецком трендепо» (Трк.VII,67)

124 Ветерок 53 - 1122 Ферпина 10

Племенное использование:

2003	к/з «Кавказ»	4	4	4
2004	к/з «Кавказ»	14	12	11
2005	к/з «Донской»	2	2	2
2006	к/з «Донской»	2	2	2
2007	к/з «Донской»	1	0	0
2008	к/з «Донской»	1	0	0
2009	к/з «Олимп Кубани»	5	2	1

430 ФИГАРО 11

КСК «Виват»

Гн., 1985 г. (22/XII 1984), в Калининградском к/з (Трк.VII,68)

157 Фавн - 411 Гупия 32

Племенное использование:

2003	КСК «Виват»	2	2	2
2004	КСК «Виват»	3	3	3
2006	КСК «Виват»	5	3	2
2007	КСК «Виват»	8	7	6
2008	КСК «Виват»	6	5	3
2009	КСК «Виват»	6	4	3

211 ФОРТ 59

ЗАО «Кировский конзавод»

Рыж., 14/III 1986 г., в к/з им. С.М. Кирова (Трк.VII,173)

3336 Фазон хх - 749 Радуга 7

Племенное использование:

2003	к/з им. С.М. Кирова	8	7	3
2004	к/з им. С.М. Кирова	7	5	5
2005	к/з им. С.М. Кирова	5	1	1
2007	к/з им. С.М. Кирова	1	0	0
2009	ч. вл. Семёнов А.С.	1	1	1

432 ФРАГМЕНТ

РУСП «Нива»

Гн., 19/I 1992 г., в РУСП «Нива» (Трк.VII,68)

Гвоздик хх - 1580 Фантазия 61

Племенное использование:

2004	РУСП «Нива»	1	1	1
2005	РУСП «Нива»	1	1	1
2007	РУСП «Нива»	1	1	1

434 ФЭБО

ООО "Фридланд-Тракенен"

Вор., 03/II 1995 г., в ООО «Малоярославецком трендепо» (Трк.VII,69)

218 Эмирас - 1122 Ферпина 10

Племенное использование:

2003	РЦОПКС и К	17	16	12
2004	РЦОПКС и К	3	3	3
2005	РЦОПКС и К	19	10	6
2006	РЦОПКС и К	18	14	11
2007	РЦОПКС и К	16	12	12
2008	ООО "Фридланд-Тракенен"	3	3	2
2009	ООО "Фридланд-Тракенен"	4	4	4

301 ФЭД 74

ООО "Олимп Кубани"

Кар., 04/I 1982 г., в к/з им. С.М. Кирова (Трк.VII,173)

121 Эскадрон 40 - 762 Фольга 56

Племенное использование:

2004	ООО "Фридланд-Тракенен"	1	1	0
2005	ООО "Фридланд-Тракенен"	2	1	0
2007	ч. вл. Козятинский А.Е.	1	0	0

Пал

435 ФЭН

КСК "Серебряная Подкова"

Гн., 1995 г. (30/XII 1994), в ООО "Малоярославецкое трендепо"
(Трк.VII,69)

218 Эмирас - 1124 Филиппина 4

Племенное использование:

2003 КСК "Серебряная Подкова"	2	0	0
2004 КСК "Серебряная Подкова"	2	2	2
2005 КСК "Серебряная Подкова"	2	1	0
2006 КСК "Серебряная Подкова"	1	0	0
2007 КСК "Серебряная Подкова"	2	1	1

303 ХАЗАРХАН

Ч. вл. Пескова О.А.

Т.-гн., 1992 г. (16/XII 1991), на п/ф Красноярского ГАУ (Трк.VI,186)

311 Хорезм 51 - 1080 Хампа

Племенное использование:

2003 АНО СДЮСШКС "Реприз"	1	1	1
2006 ЧХ Коковиной Е.Н.	1	1	1
2007 ЧХ Коковиной Е.Н.	1	1	1

437 ХАЛЗУН 12

РГУ СДЮКСШ г. Сыктывкар

Гн., 06/VI 1997 г., в Рязанском к/з (Трк.VII,71)

191 Зорро 13 - 951 Хна 31

Племенное использование:

2003 РГУ СДЮКСШ г. Сыктывкар	2	2	2
2005 РГУ СДЮКСШ г. Сыктывкар	1	1	0
2005 РГУ СДЮКСШ г. Сыктывкар	1	1	1
2006 РГУ СДЮКСШ г. Сыктывкар	2	2	2
2007 РГУ СДЮКСШ г. Сыктывкар	1	0	0
2008 РГУ СДЮКСШ г. Сыктывкар	1	1	1

0120 ХАН БАТЫЙ, 1/32 брдб.

КФХ "Паллада"

Вор., 05/IV 1995 г., в КФХ "Паллада" (Трк.VII,99)

177 Биотоп 53 - 0905 Хвастунья 31

Племенное использование:

2003 п/ф Русско-Высоцкой птф	9	6	5
2004 КФХ "Паллада"	3	3	3
2005 КФХ "Паллада"	1	1	1
2006 КФХ "Паллада"	5	2	2
2007 КФХ "Паллада"	6	6	4
2008 ООО "Белая Лошадь"	1	1	1
2009 КФХ "Паллада"	3	3	3

397 ХАРБЕРГ 4

ЗАО «Конзавод «Рязанский»

Т.-гн., 17/V 1998 г., в Рязанском к/з (Трк.VII,72)

184 Гранат 5 - 1613 Хвала 7

Племенное использование:

2004 Рязанский к/з	2	2	2
2005 Рязанский к/з	5	4	2
2006 Рязанский к/з	3	2	2
2007 Рязанский к/з	6	3	2

Продан в спорт

213 ХАРДИНГ 2

Ч. вл. Стеблецова Ю.С.

Рыж., 16/IV 1987 г., в КСК "Чутово" (Трк.VII,174)

114 Демонас - 941 Хампия 17

Племенное использование:

2003 РЦОПКС и К	19	10	10
2004 РЦОПКС и К	11	9	8
2005 п/ф Русско-Высоцкой птф	6	6	6
2006 ЧХ Петровой Е.В., КСК "Бэст"	3	3	3

442 ХАУЗ (ХОРЕЗМ) 1

ООО «Конзавод «Дейрра»

Вор., 12/I 1992 г., в учхозе КГАУ "Кубань" (Трк.VII,73)

187 Запрос 36 - 1650 Хорда 2

Племенное использование:

2003 АОЗТ им. С.М. Кирова	1	1	1
2004 АОЗТ им. С.М. Кирова	1	1	1
2006 Ч. вл. Медведев С.Ф.	3	1	0
2008 ООО «Конзавод «Дейрра»	5	4	4
2009 ООО «Конзавод «Дейрра»	5	4	4

443 ХЕОПС 57

ЗАО «Кировский конзавод»

Т.-гн., 20/II 1988 г., в к/з им. С.М. Кирова (Трк.VII,74)

116 Поплин 36 - 650 Хлорка 69

Племенное использование:

2003 к/з им. С.М. Кирова	5	4	3
2004 к/з им. С.М. Кирова	6	5	2
2005 к/з им. С.М. Кирова	3	0	0
2006 к/з им. С.М. Кирова	6	3	2
2007 к/з им. С.М. Кирова	1	0	0

445 ХИП-ХОП 50

Ч. вл. Харьковский А.В.

Т.-гн., 18/IV 1998 г., в Лабинском СХТ (Трк.VII,74)

Хопер - 1682 Хэлла 4

Племенное использование:

2004 ПХ "Гели"	3	3	3
2005 ПХ "Гели"	2	1	1
2006 ООО "Аскания"	3	3	3
2007 ООО "Аскания"	7	4	2
2008 ООО "Аскания"	4	4	4
2009 ООО "Аскания"	1	1	1

310 ХИРАМАС

КСК "Озёрный край"

Т.-гн., 07/I 1987 г., в Нямунском к/з (Трк.VII,175)

124 Ветерок 53 - 645 Хигиена

Племенное использование:

2003 РЦОПКС и К	9	6	3
2004 РЦОПКС и К	2	1	0
2005 РЦОПКС и К	6	5	4
2006 РЦОПКС и К	1	1	1
2008 КСК "Озёрный край"	1	1	1
2008 КСК "Озёрный край"	5	5	3
2009 КСК "Озёрный край"	7	7	6

Пал

446 ХИТОН

РЦОПКС и К

Рыж., 16/II 1995 г., в РЦОПКС и К (Трк.VII,75)

248 Изотоп - 942 Хасана

Племенное использование:

2003 РЦОПКС и К	10	8	8
2004 РЦОПКС и К	15	15	12
2005 РЦОПКС и К	7	4	2
2006 РЦОПКС и К	9	8	6
2007 РЦОПКС и К	8	8	6

447 ХЛОПОК (ХЭПТОН) 01

Племферма "Зевс"

Гн., 1987 г., в Калининградском к/з (Трк.VII,75)

119 Холл 59 - 899 Пойма 6

Племенное использование:

2003 п/ф "Зевс"	7	7	6
2004 п/ф "Зевс"	9	7	4
2005 п/ф "Зевс"	9	8	6
2006 п/ф "Зевс"	6	4	2
2007 п/ф "Зевс"	1	1	1
2008 п/ф "Зевс"	4	3	3
2009 ООО "Визави"	7	6	6

449 ХЛОРАТ 13

Ч. вл. Ларина Н.М.

Вор., 30/IV 1987 г., в Рязанском к/з (Трк.VII,76)

117 Тантал 41 - 653 Ходынка 36

Племенное использование:

2003 ПКФ «Павловская Славянка»	2	2	2
--------------------------------	---	---	---

451 ХОДКИЙ 11

ОСК «Тракен» (ранее КСК «Чутово»)

Гн., 02/IV 1994 г., в КСК «Чутово» (Трк.VII,77)

114 Демонас - 1637 Хлопчатка 22

Племенное использование:

2003 КСК «Чутово»	1	1	1
2004 ОСК «Тракен» (ранее КСК «Чутово»)	2	1	0
2005 ОСК «Тракен» (ранее КСК «Чутово»)	5	4	4
2006 ОСК «Тракен» (ранее КСК «Чутово»)	1	0	0

458 ХРЕБЕТ 12

Ч. вл. Спиридонова Е.А.

Гн., 29/III 1993 г., в Рязанском к/з (Трк.VII,79)

109 Эол 25 - 1594 Хайфа 5

Племенное использование:

2007 КСШ «Тракен»	1	1	1
2008 ЧХ «Ильменское подворье»	2	2	1

0123 ХРОМПИК, 1/32 брндб.

Ч. вл. Лалов Л.

Т.-гн., 01/V 1999 г., в клх. им. С.П. Сараева (Трк.VII,101)

092* Павич 11 - 2167 Хакассия 13,93

Племенное использование:

2003 клх. им. С.П. Сараева	2	2	2
2005 ЗАО СХП «Заря»	6	4	2
2006 ЗАО СХП «Заря»	5	3	3
2007 ЗАО СХП «Заря»	2	2	2
2008 ЗАО СХП «Заря»	3	2	2
2009 ЗАО СХП «Заря»	1	1	1

464 ЭГЕЮС

Ассоциация тракененского коннозаводства
Гн., 05/IV 1991 г., в Нямунском к/з (Трк.VII,82)

323 Вольгерас - 1793 Этнолия, Etnolija 31

Племенное использование:

2002 КФХ «Тракен»	12	8	8
2002 п/ф питомника «Алабай»	1	1	1
2002 КФХ Гончаренко А.А.	7	7	7
2003 КФХ «Тракен»	18	16	14
2003 КФХ Гончаренко А.А.	7	7	5
2004 КФХ «Тракен»	6	6	5
2004 ДКСШ «Паолс»	3	3	3
2005 КФХ «Тракен»	13	12	10
2006 Рязанский к/з (и.о.)	1	1	1
2006 КСК «Эйфель»	10	8	7
2006 КФХ «Тракен»	1	1	1
2007 КФХ «Тракен»	2	2	2
2007 КСК «Взлёт»	5	2	2
2008 КСК «Взлёт»	5	5	5
2009 Ч. вл. Гришина Н.В.	1	1	1

0125 ЭЙВОН 45, 1/64 брдб.

КФХ «Шашерин Н.Д.»

Рыж., 06/IV 1988 г., в к/з им. С.М. Кирова (Трк.VII,102)

112 Выпас 43 - 0536 Эстакада 81

Племенное использование:

2003 СДЮСШКС «Реприз»	4	3	3
2004 СДЮСШКС «Реприз»	7	7	5
2005 СДЮСШКС «Реприз»	5	3	3
2006 СДЮСШКС «Реприз»	7	5	4
2007 КФХ «Шашерин Н.Д.»	4	4	3

0126 ЭКВАДОР 15, 1/8 брдб.

ООО "Россия" (Украина)

Вор., 16/IV 1986 г., в к/з им. С.М. Кирова (Трк.VII,102)

027 Вензель 68 - 0298 Эпопея 24

Племенное использование:

2003 АФ «Заря» (Украина)	4	4	4
2004 ООО "Россия" (Украина)	1	1	1
2004 КСК «Продани кони» (Украина)	9	9	8
2005 ООО "Россия" (Украина)	1	1	1
2006 КСК «Продани кони» (Украина)	1	1	1

465 ЭКВУС

ООО «Фридланд-Тракенен»
Гн., 14/IV 1994 г., на п/ф Р. Шмитца (Трк.VII,83)

182 Верстовой 29 - 665 Экономка 30

Племенное использование:

2004	КК «Прометей»	1	1	1
2005	ООО «Фридланд-Тракенен»	11	4	2
2006	ООО «Фридланд-Тракенен»	2	2	2
2007	ООО «Фридланд-Тракенен»	4	3	3
2008	ООО «Фридланд-Тракенен»	1	1	1

0103 ЭКСПОНАТ, 1/16 брндб.

Курганская СХА
Рыж., 15/III 1985 г., в Курганской СХА (Трк.VII,103)

в пр. 0178 Экспонат 2 - Застенчивая хх (в пр. 3634 Асс хх – в пр. 3382 Злата хх)

Племенное использование:

2003	Курганская ГЗК	1	1	1
2004	Курганская ГЗК	1	1	1
2005	Курганская ГЗК	1	1	1
2006	Курганская ГЗК	1	0	0

469 ЭЛИОТ 59

ООО «Визави»
Рыж., 19/I 1999 г., в ЧХ «Орлово» (Трк.VII,85)

386 Оазис 1 - 1702 Эпопея 18

Племенное использование:

2003	п/ф «Зевс»	3	3	3
2004	п/ф «Зевс»	1	1	1
2005	п/ф «Зевс»	1	1	1
2006	п/ф «Зевс»	7	7	7
2007	п/ф «Зевс»	5	3	3
2008	ООО «ЕрмАК»	9	9	6
2009	ООО «Визави»	3	3	2

219 ЭПИГРАФ 09

ЗАО «Конзавод «Георгенбург»
Рыж., 25/I 1987 г., в Калининградском к/з (Трк.VII,180)

120 Хомерас 6 - 789 Эпопея 27

Племенное использование:

2003	к/з «Георгенбург»	2	2	1
2004	ООО «Фридланд-Тракенен»	4	4	1
2005	ООО «Фридланд-Тракенен»	1	0	0
2006	ООО «Фридланд-Тракенен»	1	1	1
2007	ООО «Фридланд-Тракенен»	3	2	2

471 ЭРБИТ 10

ООО «Агро-Мир» (ранее ЗАО «Колос»)

Гн., 21/III 1995 г., в ЗАО «Колос»(Трк.VII,86)

179 Боприт 1 - 1704 Эсмеральда 3

Племенное использование:

2003 ЗАО «Колос»	10	6	5
2004 ЗАО «Колос»	7	5	2
2005 ЗАО «Колос»	4	3	2
2006 ЗАО «Колос»	5	5	5
2007 ЗАО «Колос»	6	5	3
2008 ЗАО «Колос»	6	4	3
2009 ЗАО «Колос»	1	1	1



Открытие памятника Темпельхюттеру в пос. Ясная Поляна, перед замком ландшталмейстера конного завода "Тракенен". Калининградская обл., Нестеровский р-н, осень 2014 г.